

CORTE CC'
Esc: 1:50

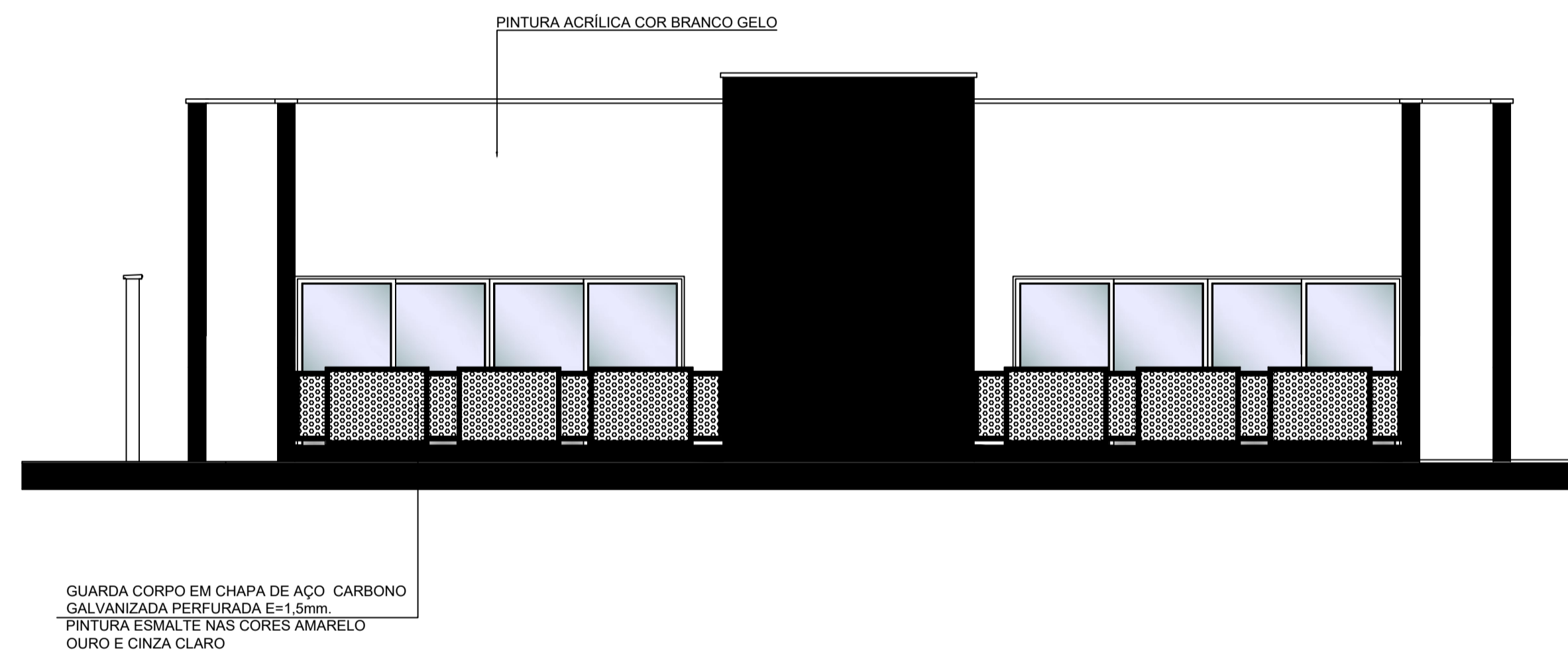

ELEVAÇÃO
Esc: 1:50

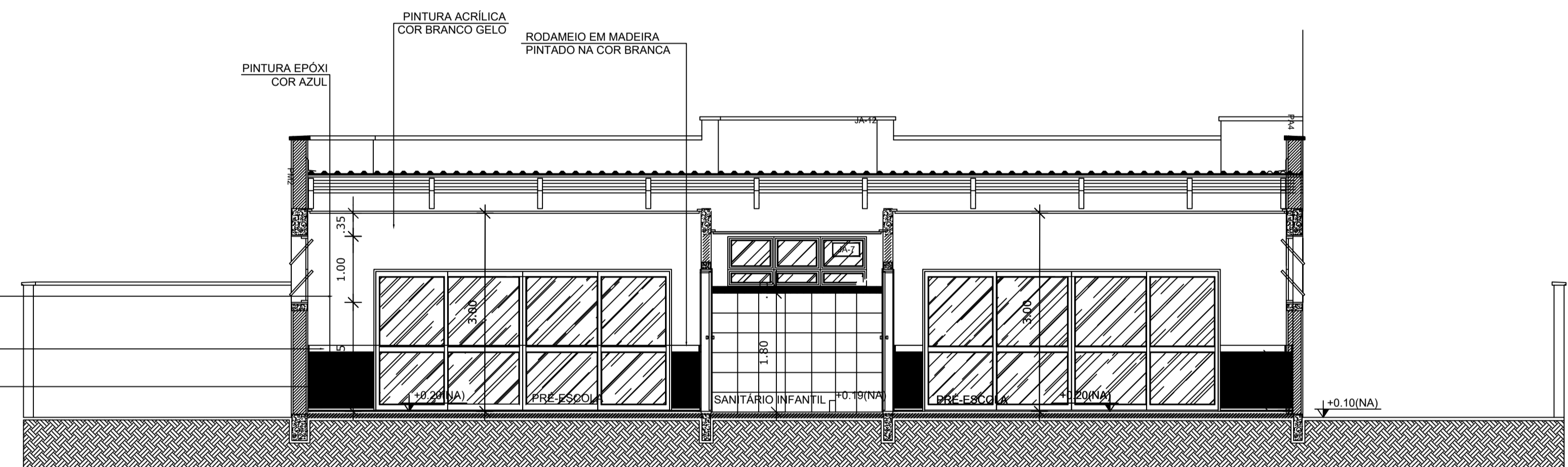

CORTE BB'
Esc: 1:50

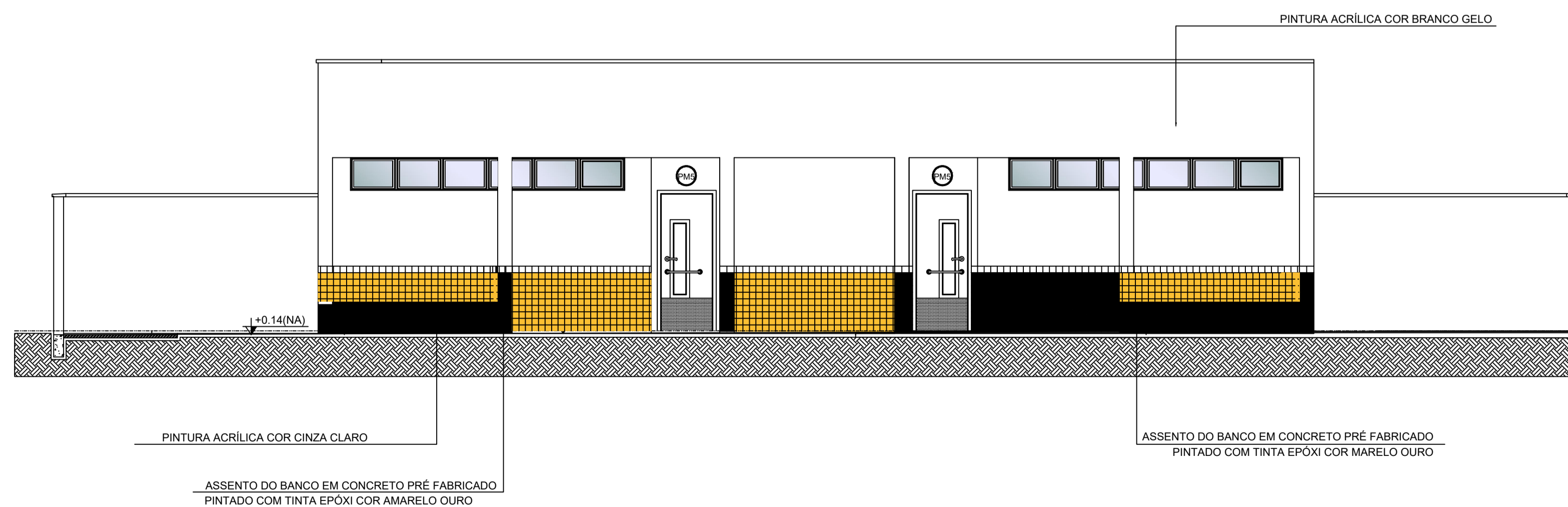

ELEVAÇÃO
Esc: 1:50

FONTE: PROJETOS PADRÃO FNDE.

APROVAÇÃO:		LOCAL: NOVA ESPERANÇA DO SUDESTE - PR	
OBRA: AMPLIAÇÃO DE DUAS SALAS DE AULA NA CRECHE MUNICIPAL		DATA: AGOSTO/2022	
PROPRIETÁRIO: MUNICÍPIO NOVA ESPERANÇA DO SUDESTE - ESTADO DO PARANÁ		ESCALA: INDICADA	
ENDEREÇO: LOTE Nº 62-A DA CLEBA Nº 24-PB RUA SEVERINA FRIZON RUARO		ÁREA EXISTENTE: 774,08 M ²	
PROJETO: CORTES / ELEVAÇÃO		ÁREA AMPLIAÇÃO: 186,50 M ²	
ESPÉCIE: ARQUITETÔNICO		PRANCHA: 03 / 04	
RESPONSÁVEL TÉCNICO:		ASSINATURA	