

COBERTURA
ESCALA 1:100

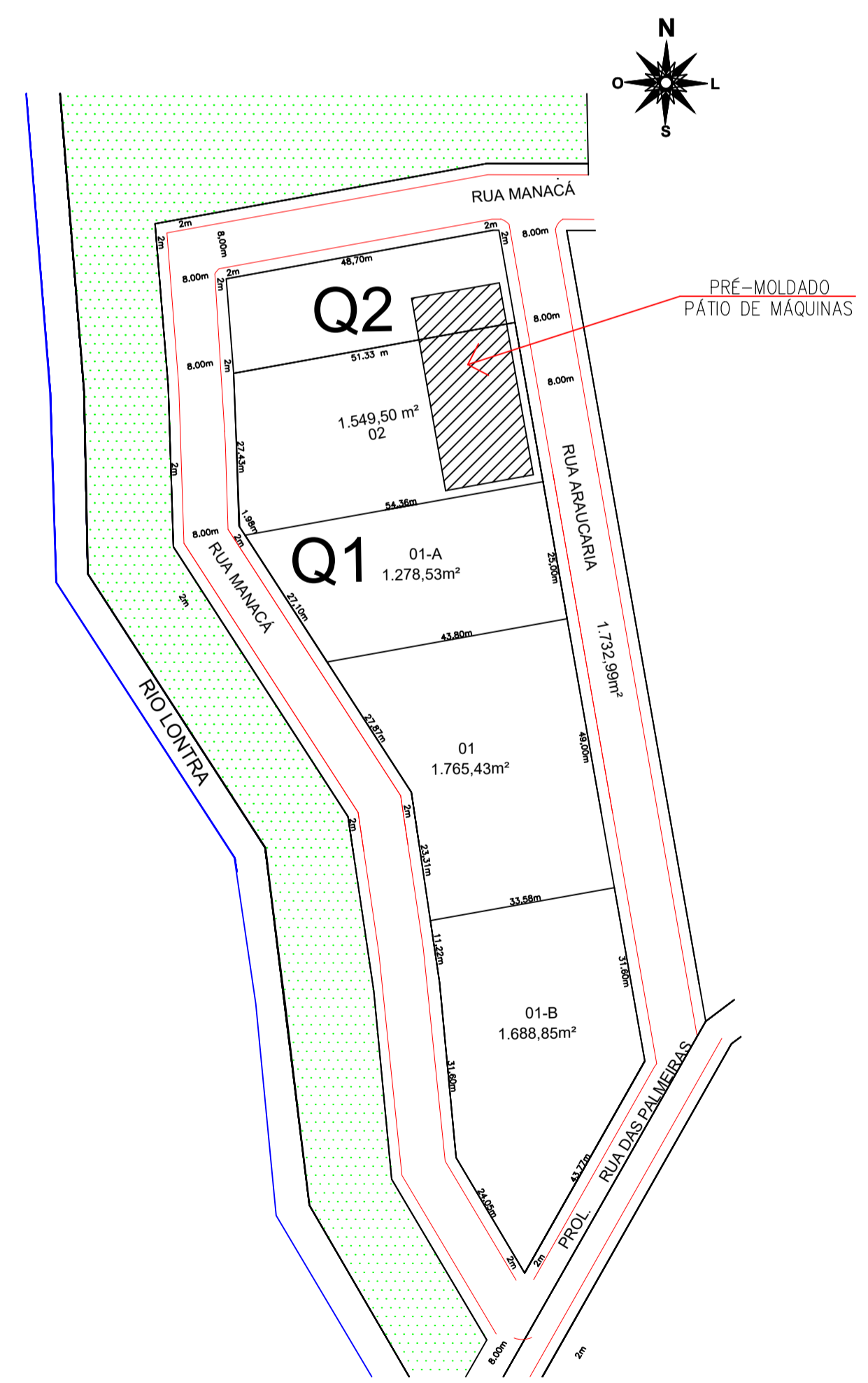

SITUAÇÃO
ESCALA 1:1000

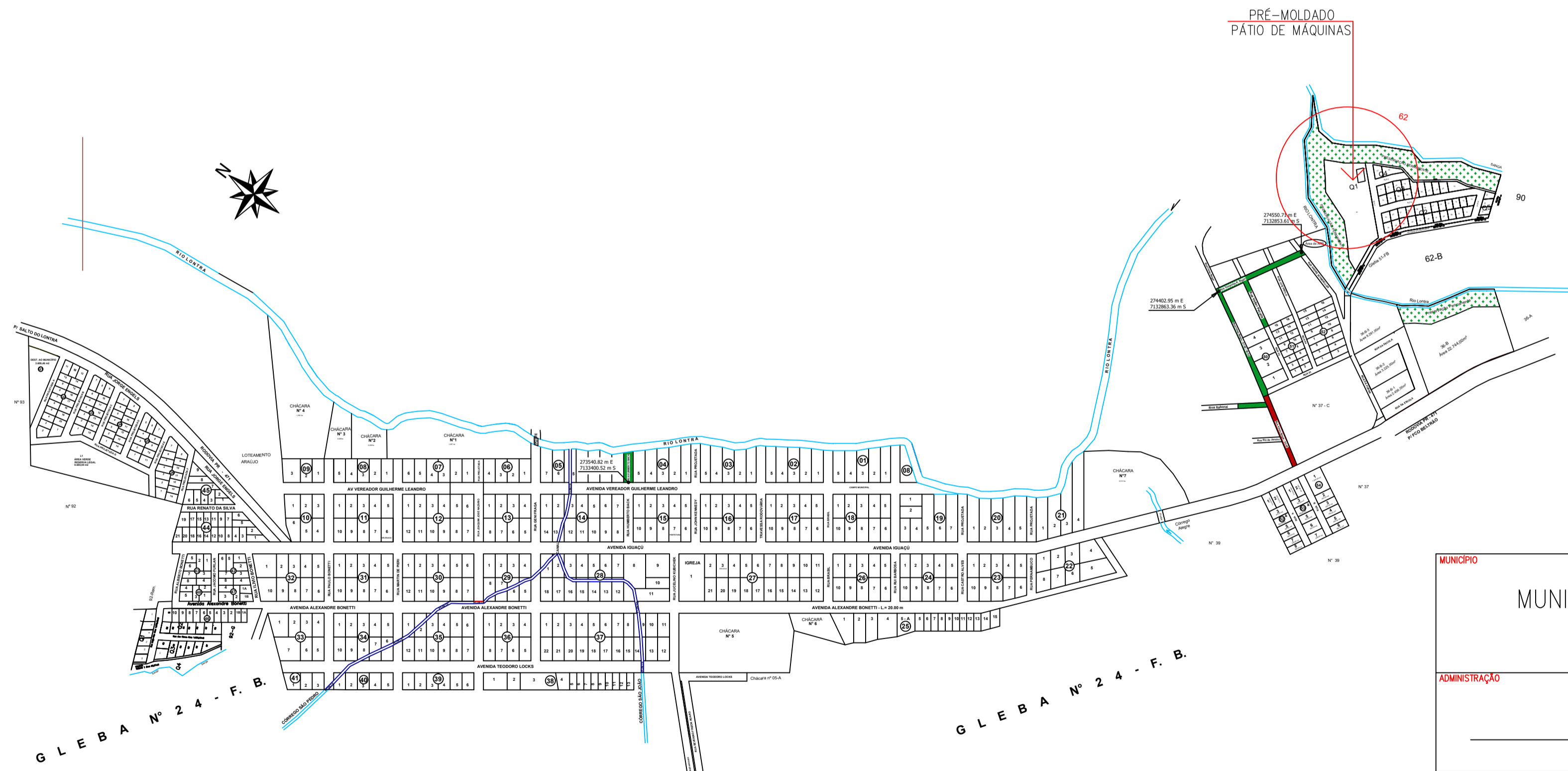

LOCALIZAÇÃO
ESCALA 1:4000

MUNICÍPIO DE NOVA ESPERANÇA DO SUDOESTE ESTADO DO PARANÁ		
ADMINISTRAÇÃO	RESPONSÁVEL TÉCNICO	FOLHA 04/04
OBRA	BARRACÃO PRÉ-MOLDADO PÁTIO DE MÁQUINAS	ÁREA 560,00 m2
ESPECIFICAÇÃO	COBERTURA, SITUAÇÃO E LOCALIZAÇÃO	PROJETO ARQUITETÔNICO
LOCAL	RUA MANACÁ, LOTE Nº 02 DA QUADRA Nº 01 02,03,04 DA QUADRA Nº 02 - LOTEAMENTO JARDIM FLORESTA NOVA ESPERANÇA DO SUDOESTE - PARANÁ	ESCALA INDICADA
		DATA JANEIRO/2022