

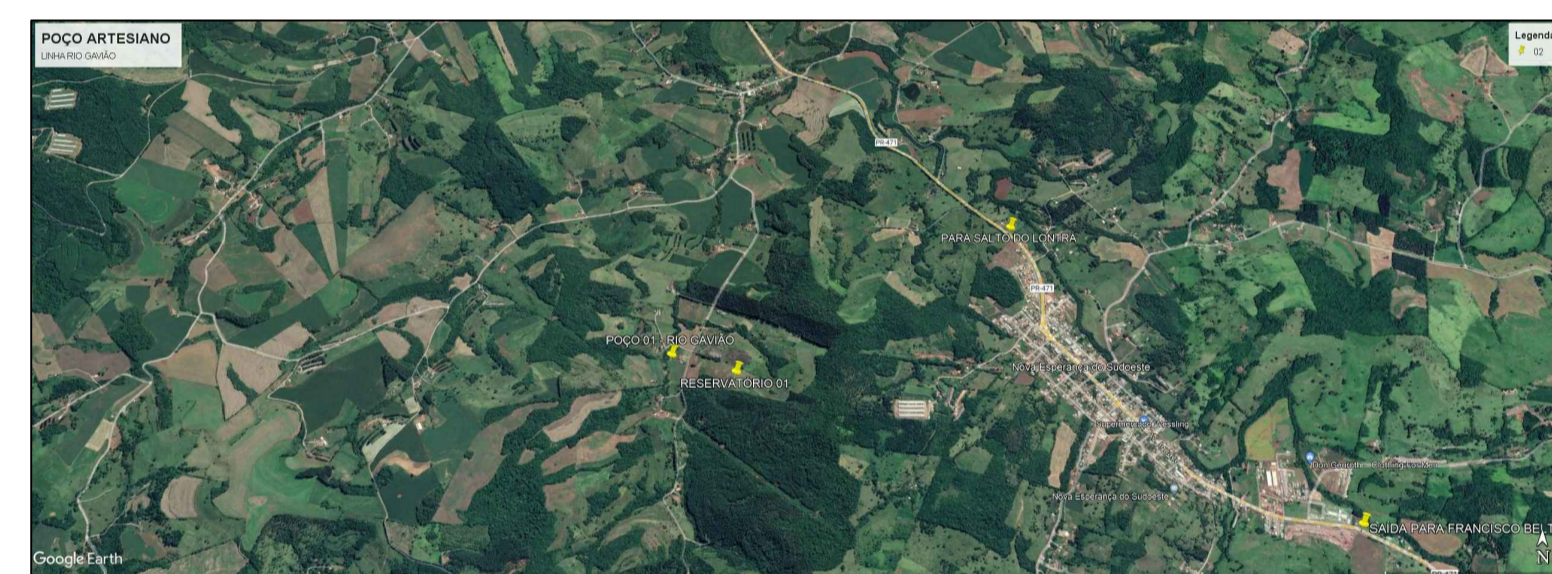

27 Ligações Domiciliares

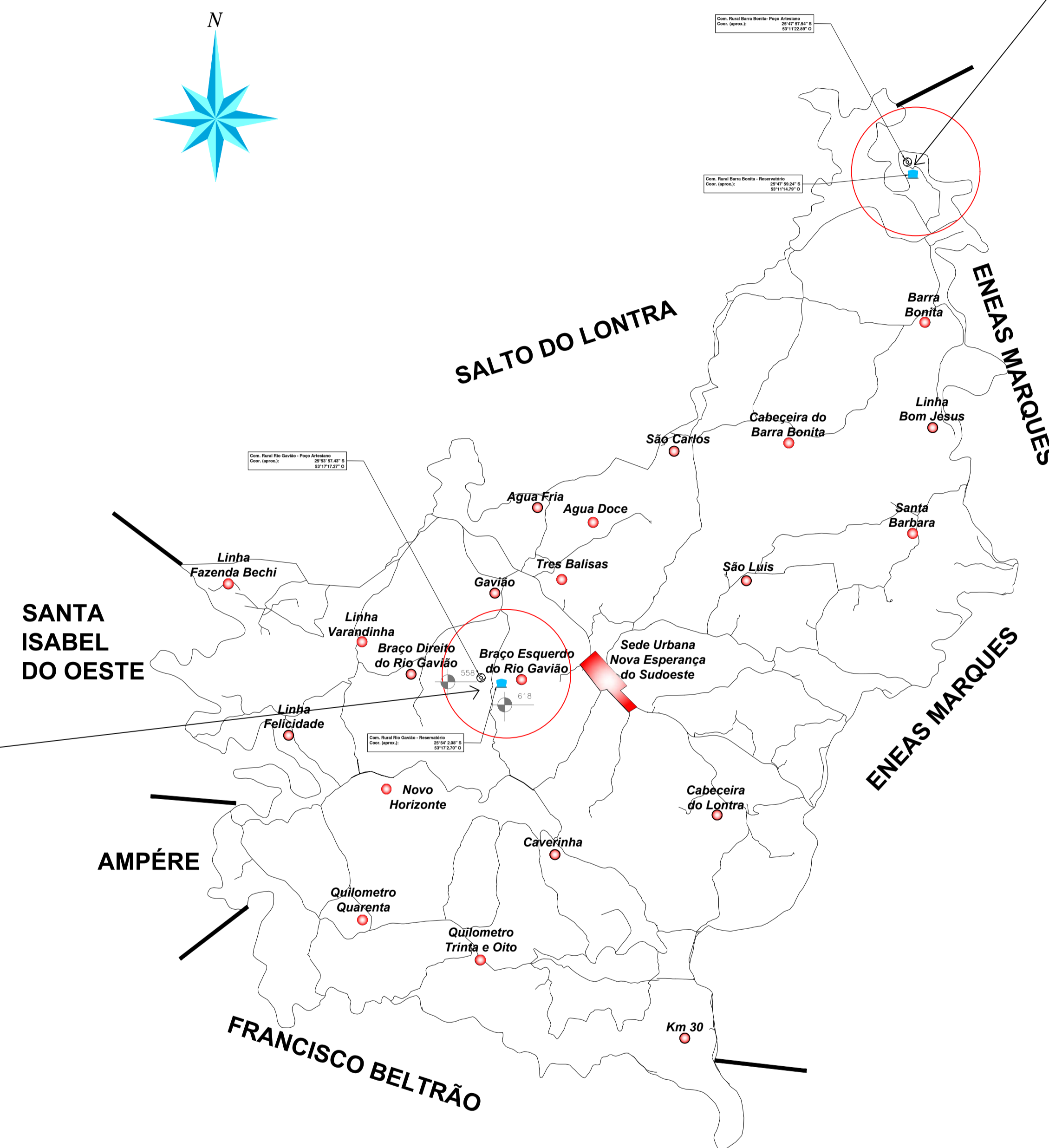

09 Ligações Domiciliares



- \*Notas:**
1. As larguras das estradas estão fora de escala. Foram ampliadas apenas para melhorar a visualização.
  2. As redes estão desenhadas no leito da estrada apenas para facilitar a visualização. Elas deverão ser implantadas à margem das estradas rurais municipais, preferencialmente dentro da faixa de domínio e fora das canalizações de drenagem.
  3. As redes deverão ser construídas iniciando pelos tubos de resistência mais alta.
  4. Nas tubulações onde não houver indicação de material, o tubo é em PVC.
  5. Caso durante a obra se constate a necessidade de proteção da tubulação de PVC em tubo camisa, os materiais deverão ser adquiridos pela Prefeitura Municipal. A prancha 2 indica recomendações para execução de travessias sobre galerias em passagens não pavimentadas. A extensão de barras necessárias deverá ser confirmada em campo.
  6. Todos os tubos e conexões em FG enterrados devem ser protegidos com tinta betuminosa e/ou com fita plástica de polietileno ou polivinil (Ref.: fita Scotchrap 50, da 3M), ou outros materiais e produtos que de modo semelhante assegurem a mesma proteção, conforme item 4.5 da NBR 6256:1986 - Montagem de tubos e conexões galvanizados para instalações prediais de água fria.

Nº	DESCRIÇÃO DA REVISÃO	DATA	ADROGAÇÃO	RESP. TÉCNICO
<p>FONTE DOS PROJETOS:  <b>SANEPAR</b> Companhia de Saneamento do Paraná</p>				
<p>MUNICÍPIO/SISTEMA: NOVA ESPERANÇA DO SUDOESTE – LINHA RIO GAVIÃO E LINHA BARRA BONITA SISTEMA DE CAPTAÇÃO DE ÁGUA</p>			<p>FOLHA/Nº: 1/3</p>	
<p>PROFUNDIDADE CONSTRUTIVA: PROJETO DE ENGENHARIA PARA IMPLANTAÇÃO DE SAA RURAL RDA – REDE DE DISTRIBUIÇÃO DE ÁGUA</p>			<p>DATA: nov/2021</p>	
<p>PROPRIETÁRIO: MUNICÍPIO DE NOVA ESPERANÇA DO SUDOESTE AV. IGUAÇU, 750 - CENTRO - CEP: 85635-000 - NOVA ESPERANÇA DO SUDOESTE - PR</p>			<p>PREFEITO MUNICIPAL: JAIME DA SILVA STANG</p>	
<p>RESP. TÉCNICO: Engº Lilian Giseli Alberton CREA Nº: 812135/D - SC</p>			<p>FORNECEDOR: SANEPAR</p>	