

TRECHO 01: AV. VEREADOR GUILHERME LEANDRO CENTRO

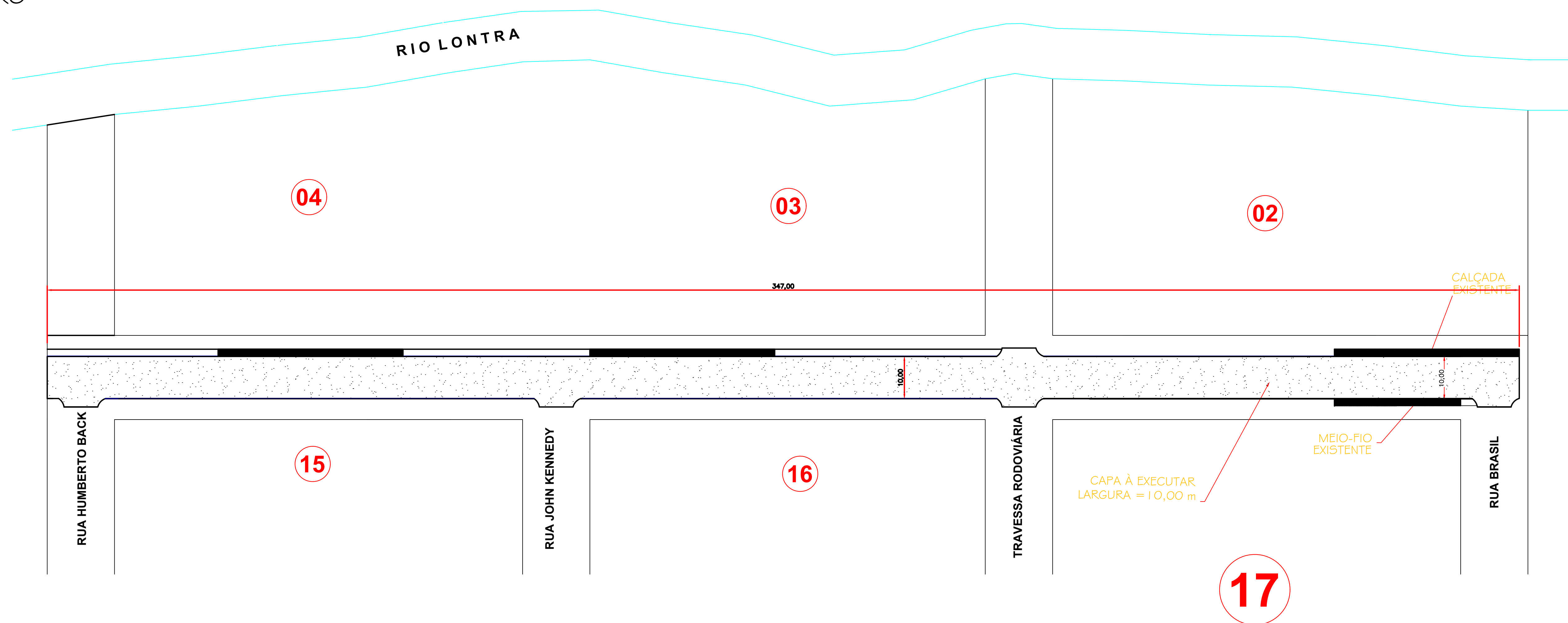

TRECHO 01: AV. VEREADOR GUILHERME LEANDRO  
Fonte: Municipio de Nova Esperança do Sudoeste

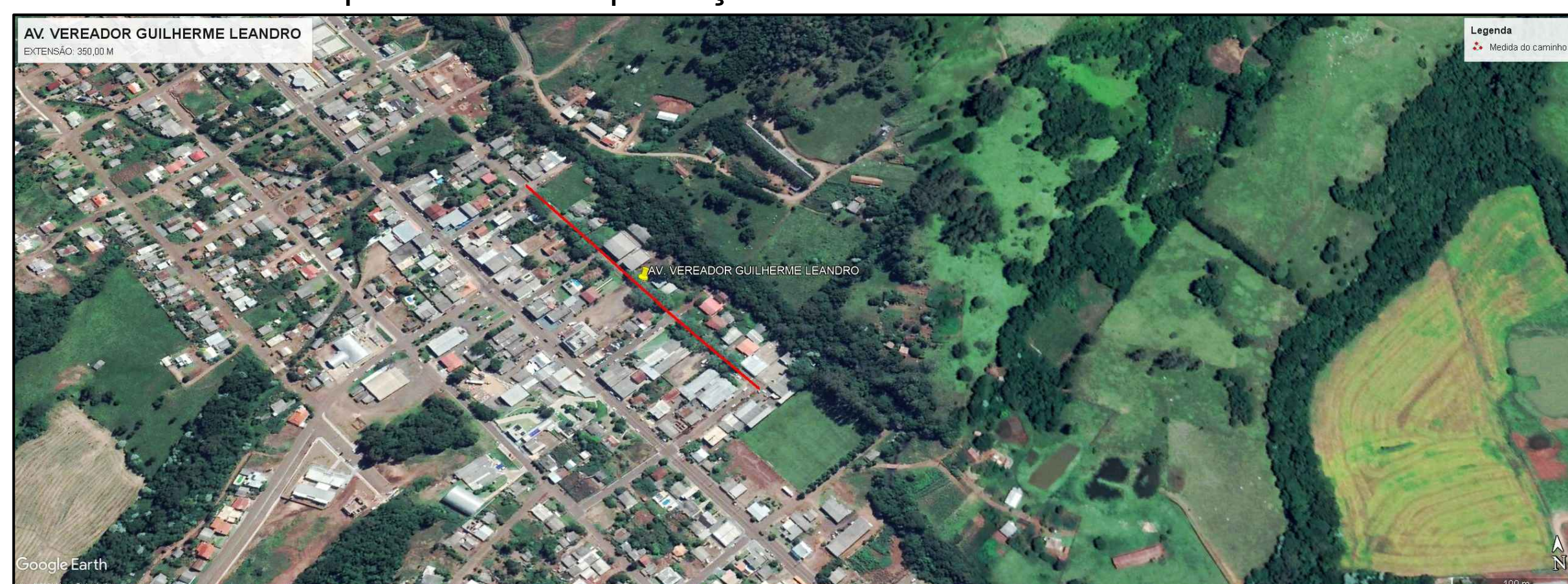

PLANTA DE LOCALIZAÇÃO  
Sem Escala

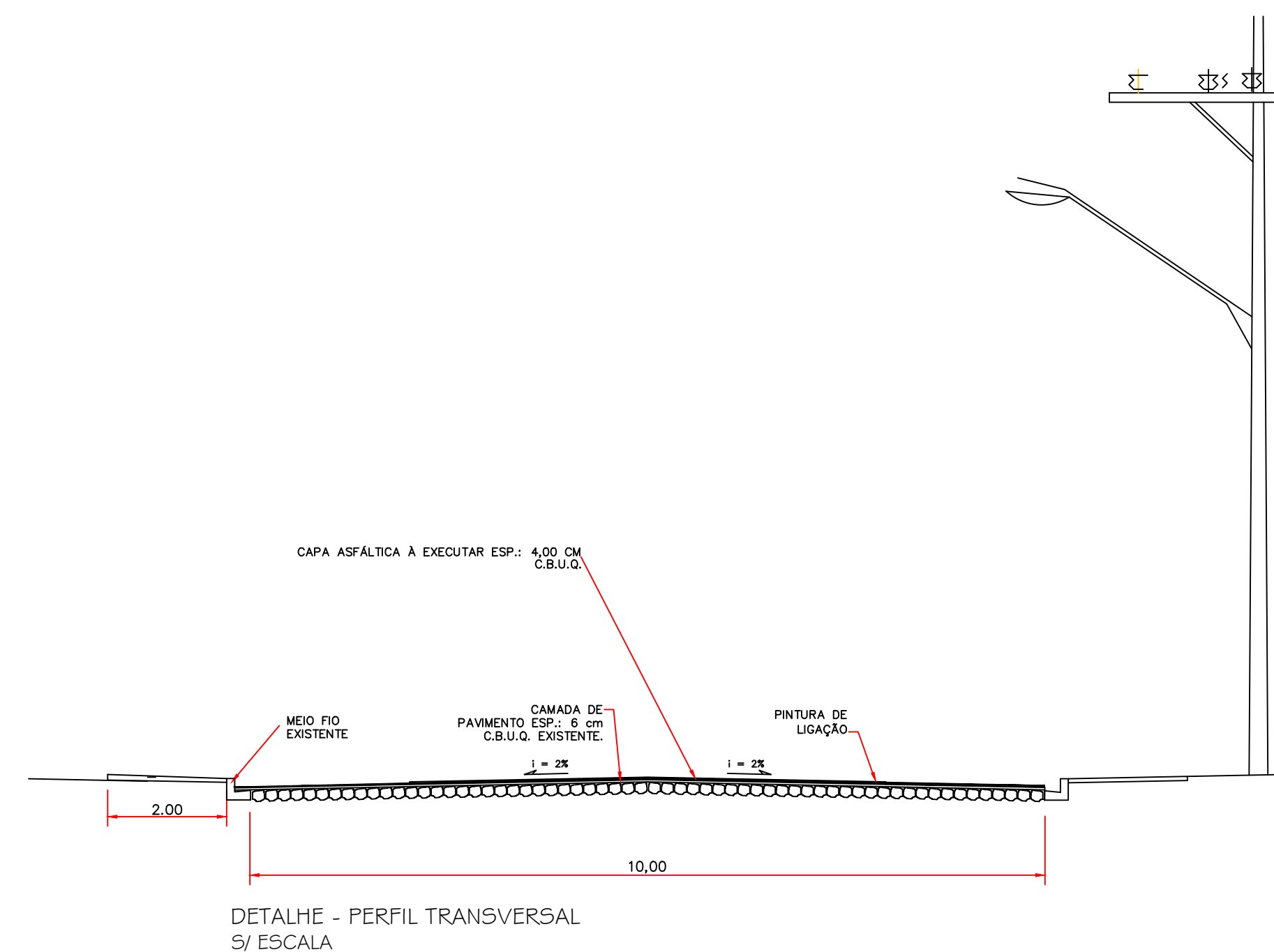

ÁREA TRECHO 01

CAPA	3.470,00 m <sup>2</sup>
------	-------------------------

OBRA: RECAPE ASFÁLTICO		LOCAL: NOVA ESPERANÇA DO SUDOESTE, PR
PROPRIETÁRIO: MUNICIPIO DE NOVA ESPERANÇA DO SUDOESTE		DATA: AGOSTO/2021
PERÍMETRO URBANO		ESCALA: INDICADA
PROJETO: RECAPE ASFÁLTICO AV. VEREADOR GUILHERME LEANDRO		ÁREA: 7.311,50 m <sup>2</sup>
ESPÉCIE: EXECUÇÃO DE CAPA		FRANQUIA: 02/07