

LEGENDA: Rua Humberto Back

- Meio Fio a ser Executado - 13 cm L = 73,22 m
- Contenção Lateral a ser Executada - 07 cm L = 67,00 m
- Sinalização Tátil de Alerta e = 6,0 cm
Área Total = 19,75 m²
- Sinalização Tátil Direcional e = 6,0 CM
Área Total = 17,50 m²
- Paver Simples e = 6,0 CM
Área Total = 54,25 m²
- Pó de Pedra e = 03 cm V = 3,15 m³
- Pedra Britada e = 03 cm V = 3,15 m³
- Acesso em concreto armado L = 9,00 m
- Placa - Nome de Rua (Existente)

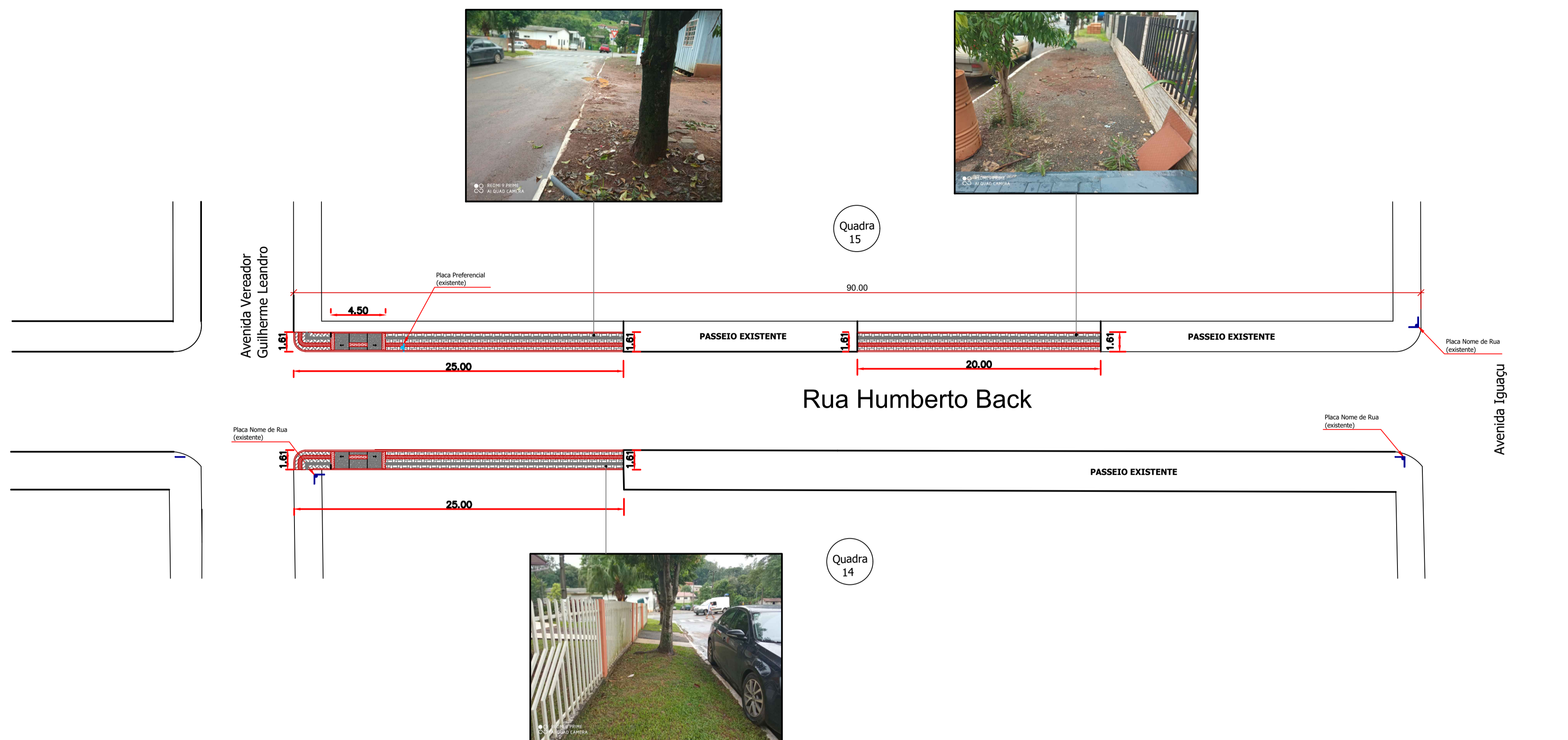

Planta Baixa

Trecho entre a Avenida Vereador Guilherme Leandro e a Avenida Iguaçú
Escala: 1/250

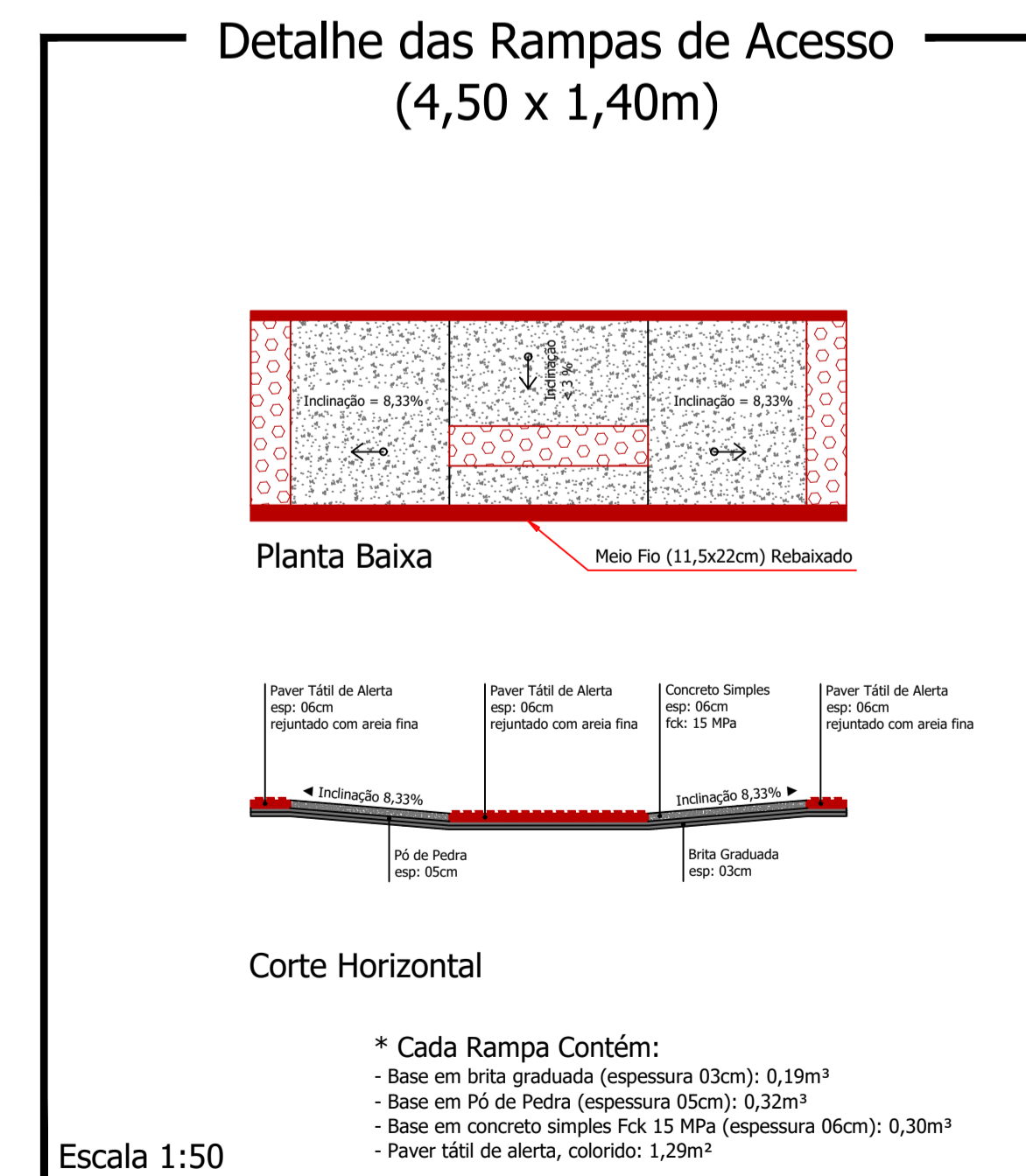
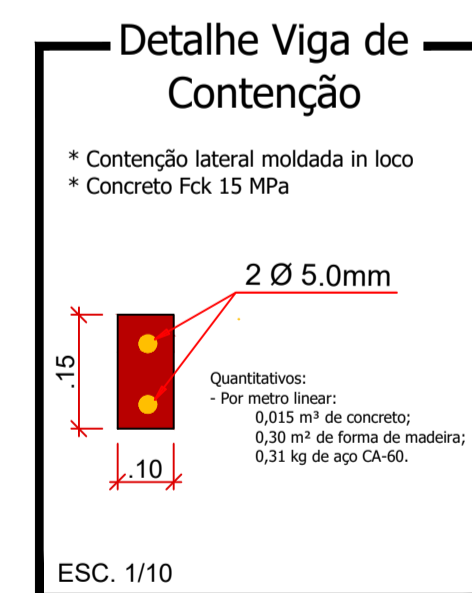
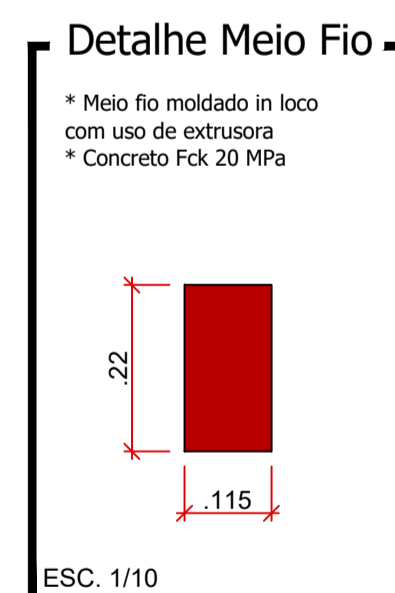
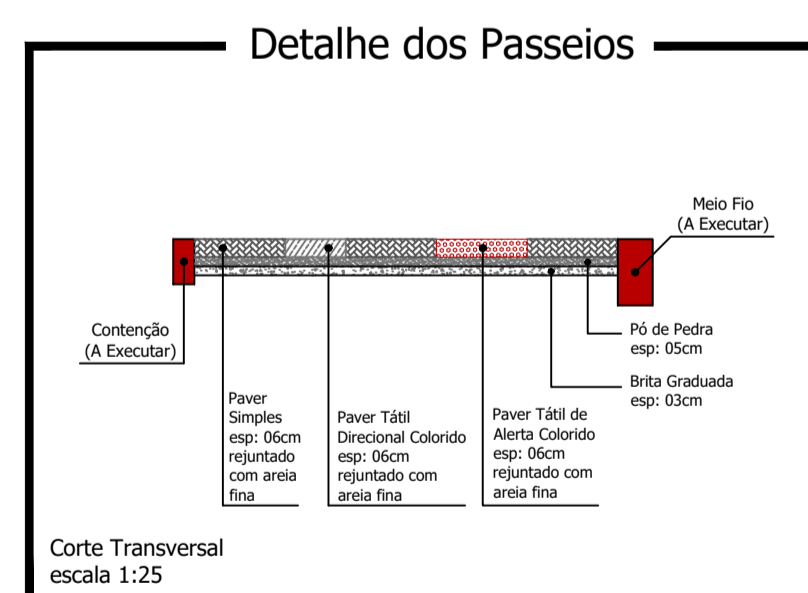
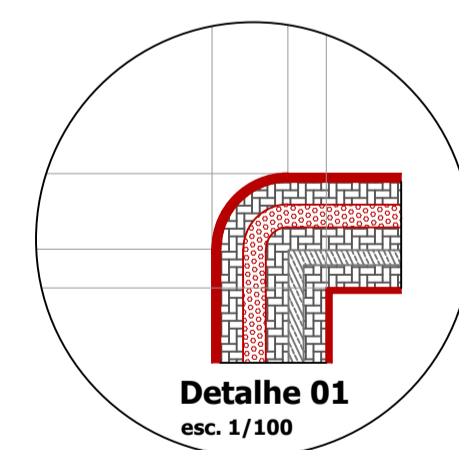

CORREÇÕES E ANOTAÇÕES

Rua Humberto Back

PROJETO: Construção de Passeios		ÁREA TOTAL A RECAPEAR: 1.059,75 m ²
PROPRIETÁRIO: Prefeitura de Nova Esperança do Sudoeste	CPF/CNPJ: 95.589.289/0001-32	DOCUMENTO EMITIDO PARA: <input type="checkbox"/> Anteprojeto <input checked="" type="checkbox"/> Aprovação Legal <input type="checkbox"/> Execução
CIDADE/ESTADO: Nova Esperança do Sudoeste Paraná		
RUA: Rua Humberto Back		PAVIMENTAÇÃO
CONTEÚDO: Planta Baixa; Detalhes		REVISÃO: 01
ESCALA: Indicada	DATA: Março/2022	DESENHO:
		FOLHA: P-01/06