

- Meio Fio a ser Executado - 13 cm L = 136,50 m
- Contenção Lateral a ser Executada - 07 cm L = 135,00 m
- Sinalização Tátil de Alerta e = 6,0 cm  
Área Total = 36,00 m<sup>2</sup>
- Sinalização Tátil Direcional e = 6,0 CM  
Área Total = 33,75 m<sup>2</sup>
- Paver Simples e = 6,0 CM  
Área Total = 119,25 m<sup>2</sup>
- Pó de Pedra e = 03 cm V = 6,075 m<sup>3</sup>  
Pedra Britada e = 03 cm V = 6,05 m<sup>3</sup>
- Acesso em concreto armado L = 9,00 m
- Placa - Nome de Rua (Existente)

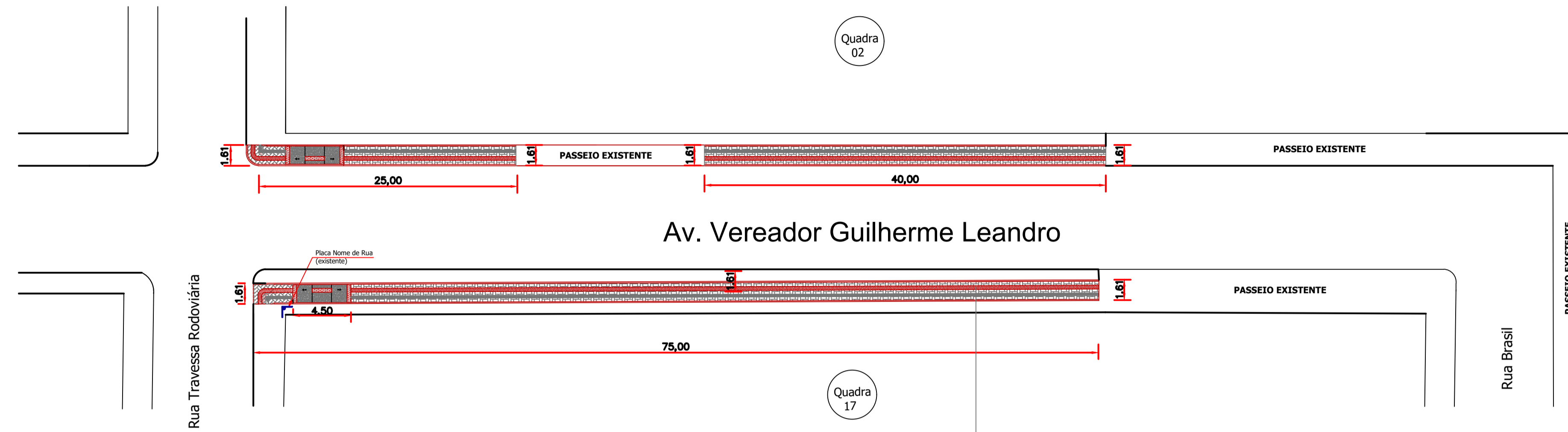

## Planta Baixa

Trecho entre a Rua Travessa Rodoviária e a Rua Brasil  
Escala: 1/250

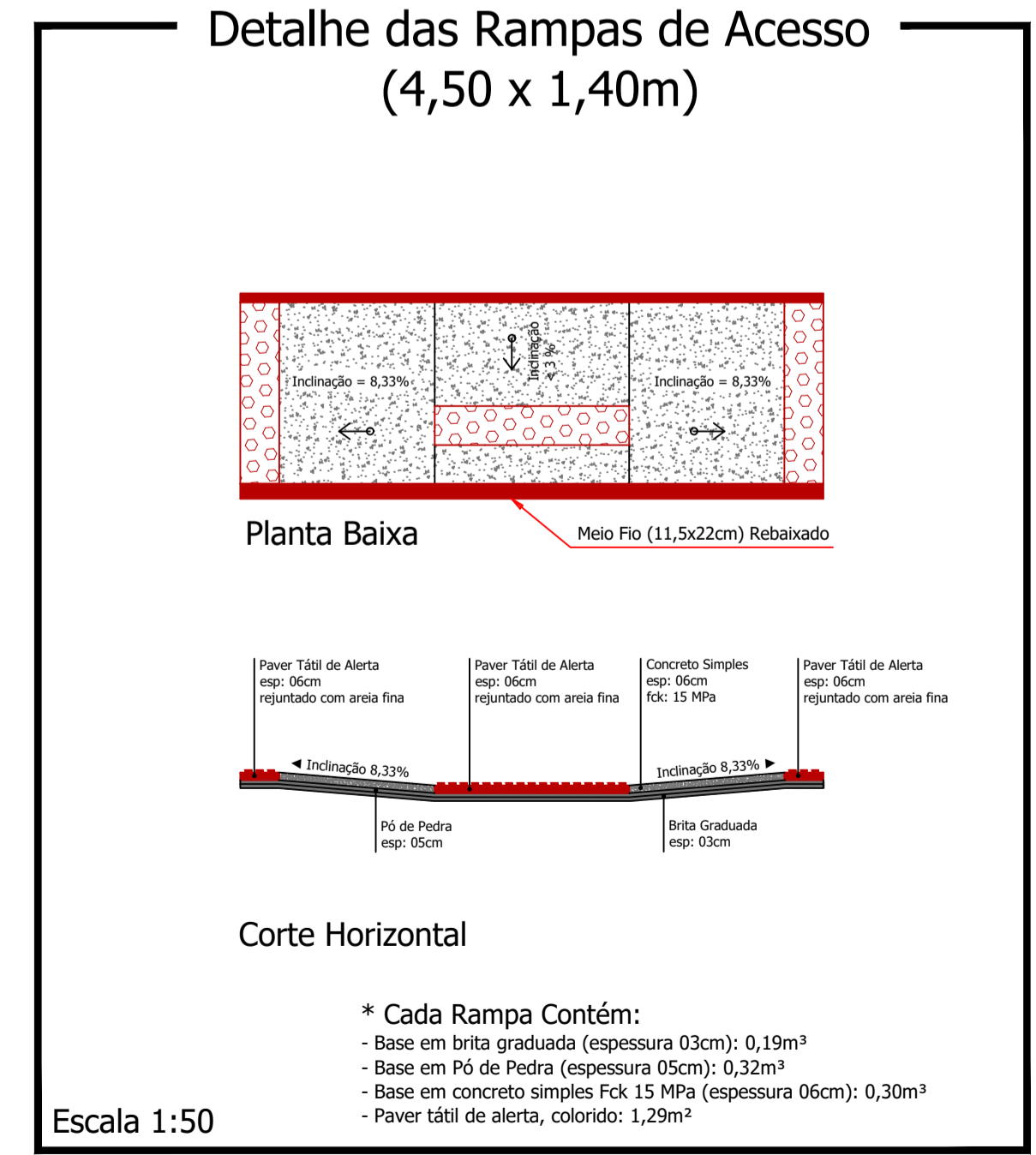
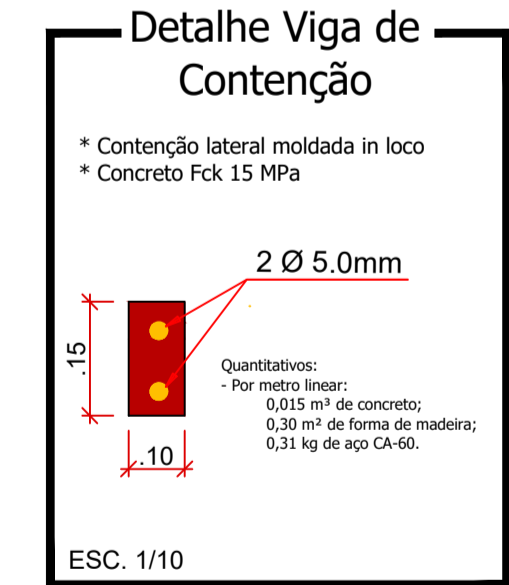
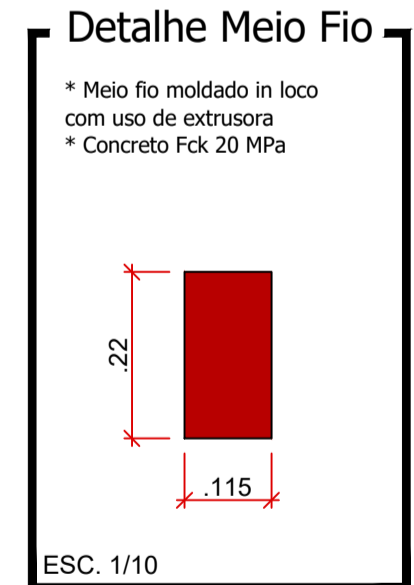
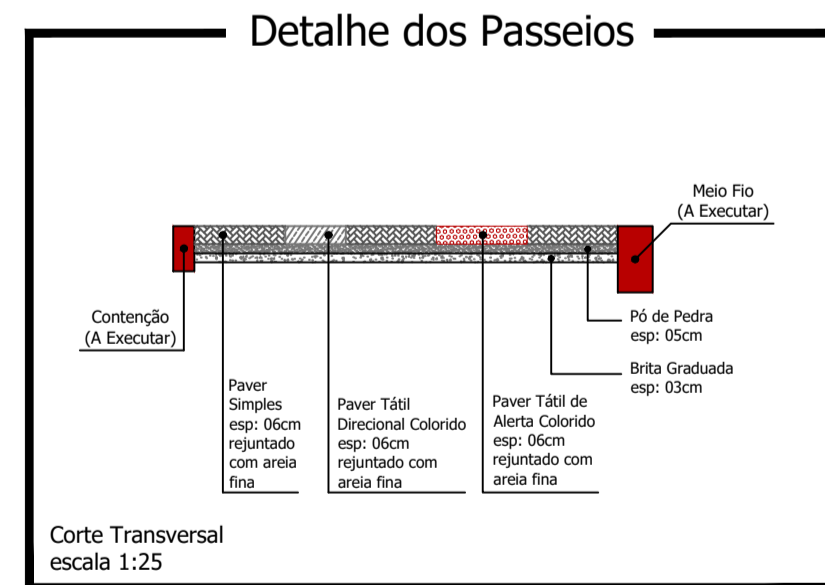
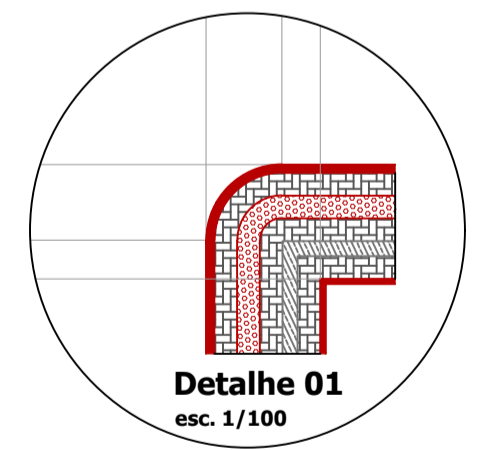

## Av. Vereador Guilherme Leandro - Parte 03

<b>PROJETO:</b> Construção de Passeios		<b>ÁREA TOTAL A RECAPEAR:</b> 1.059,75 m <sup>2</sup>
<b>PROPRIETÁRIO:</b> Prefeitura de Nova Esperança do Sudoeste	CPF/CNPJ: 95.589.289/0001-32	<b>DOCUMENTO EMITIDO PARA:</b> <input type="checkbox"/> Anteprojeto <input checked="" type="checkbox"/> Aprovação Legal <input type="checkbox"/> Execução
<b>CIDADE/ESTADO:</b> Nova Esperança do Sudoeste   Paraná		<b>PAVIMENTAÇÃO</b>
<b>RUA:</b> Av. Vereador Guilherme Leandro - Parte 03		<b>REVISÃO:</b> 01
<b>CONTEÚDO:</b> Planta Baixa; Detalhes		<b>FOLHA:</b> P-06/06
<b>ESCALA:</b> Indicada	<b>DATA:</b> Março/2022	<b>DESENHO:</b>