

- Meio Fio a ser Executado - 13 cm L = 167,00 m
- Contenção Lateral a ser Executada - 07 cm L = 164,00 m
- Sinalização Tátil de Alerta e = 6,0 cm
Área Total = 44,37 m²
- Sinalização Tátil Direcional e = 6,0 CM
Área Total = 41,00 m²
- Paver Simples e = 6,0 CM
Área Total = 147,13 m²
- Pó de Pedra e = 03 cm V = 4,92 m³
Pedra Britada e = 03 cm V = 4,92 m³
- Acesso em concreto armado L = 9,00 m
- Placa - Nome de Rua (Existente)

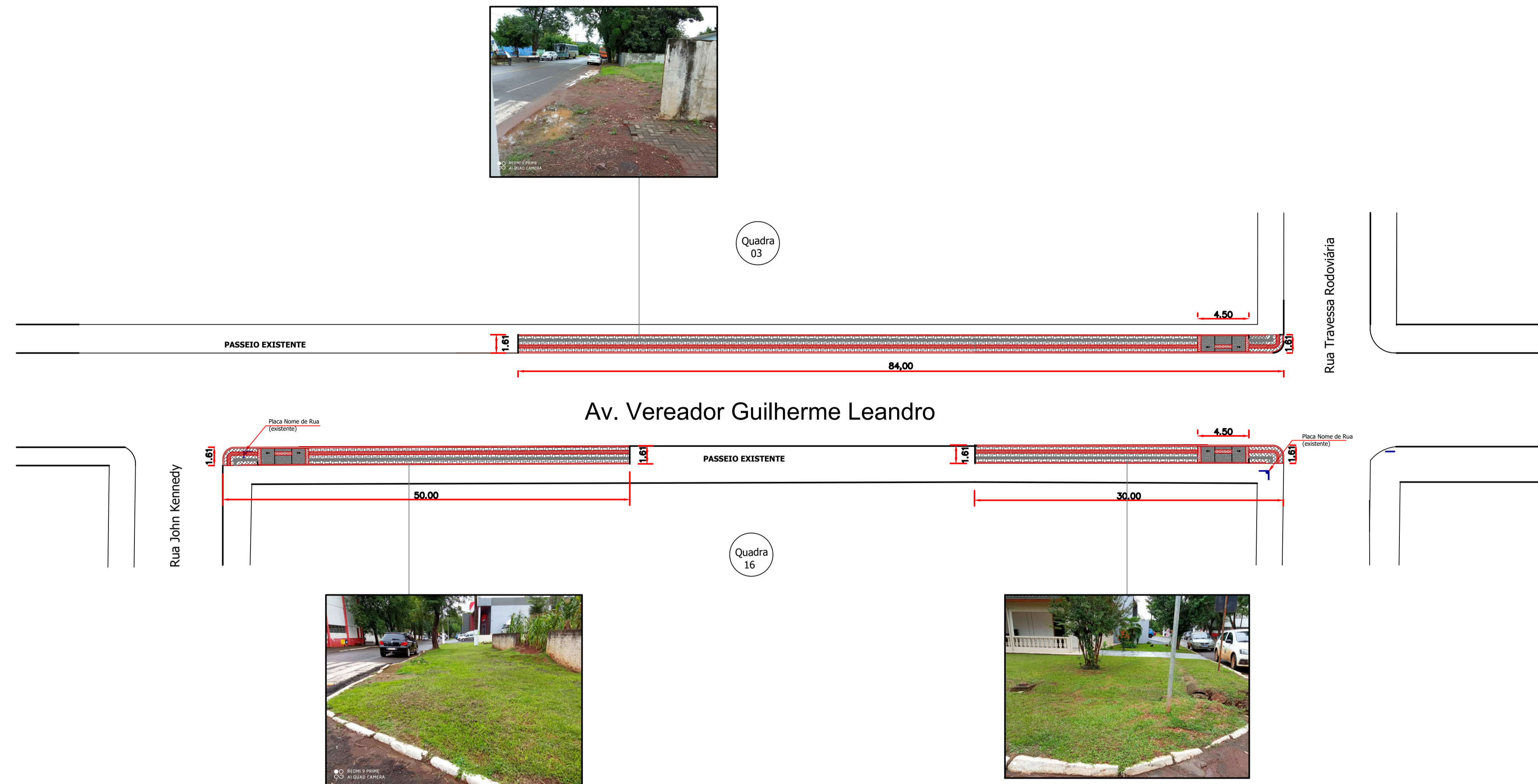

Planta Baixa

Trecho entre a Rua John Kennedy e a Rua Travessa Rodoviária
Escala: 1/250

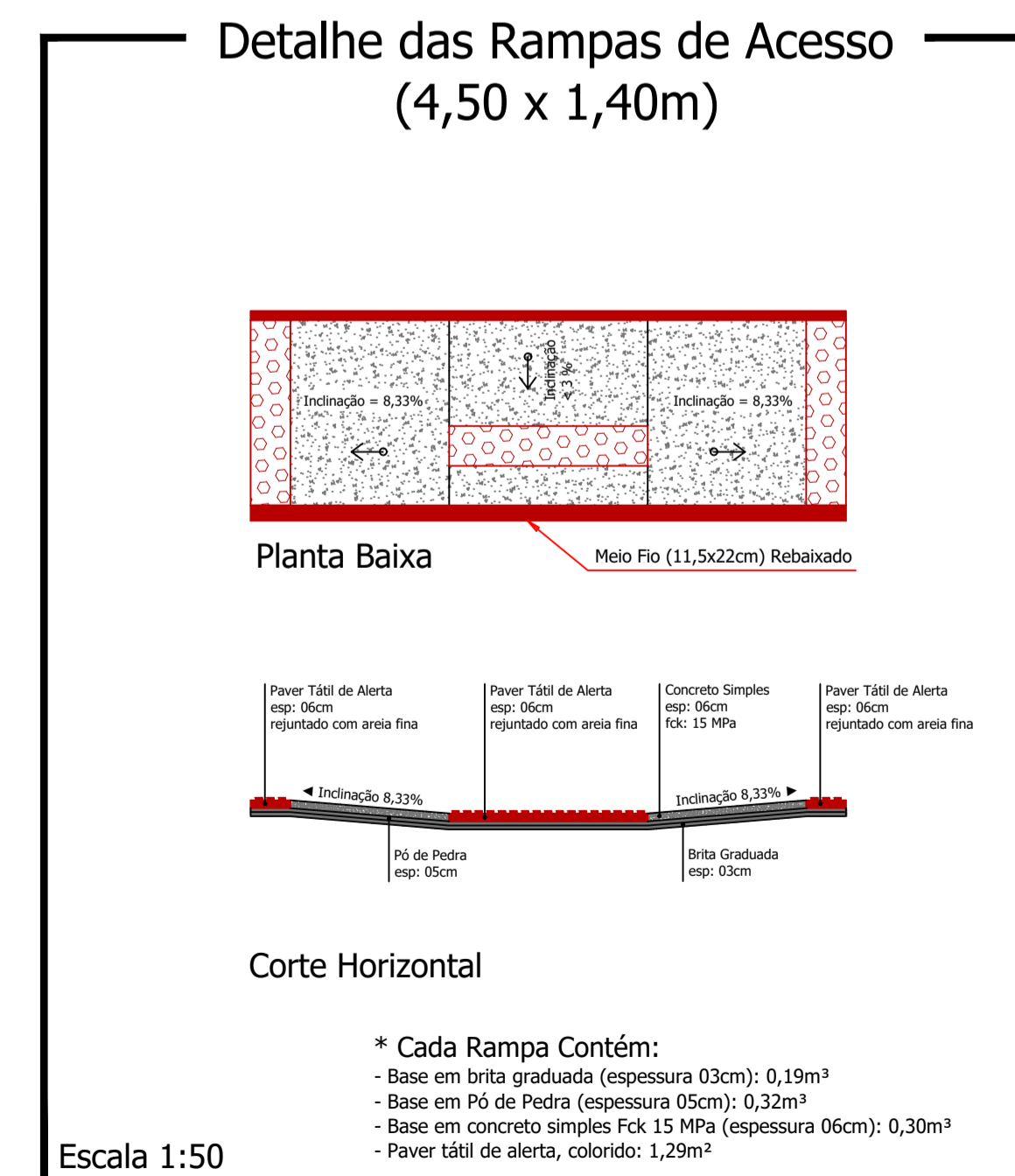
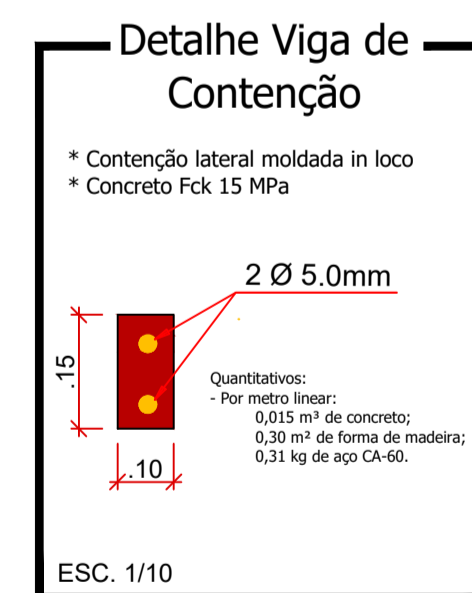
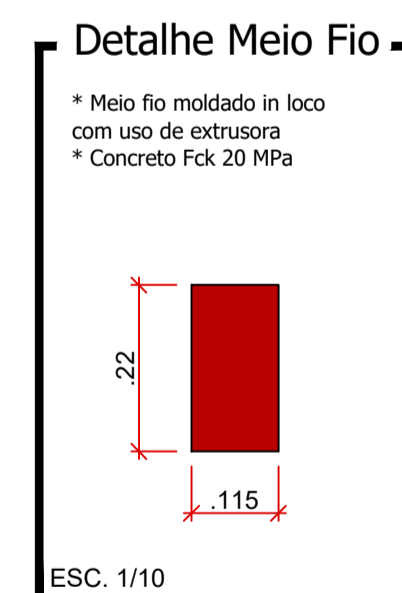
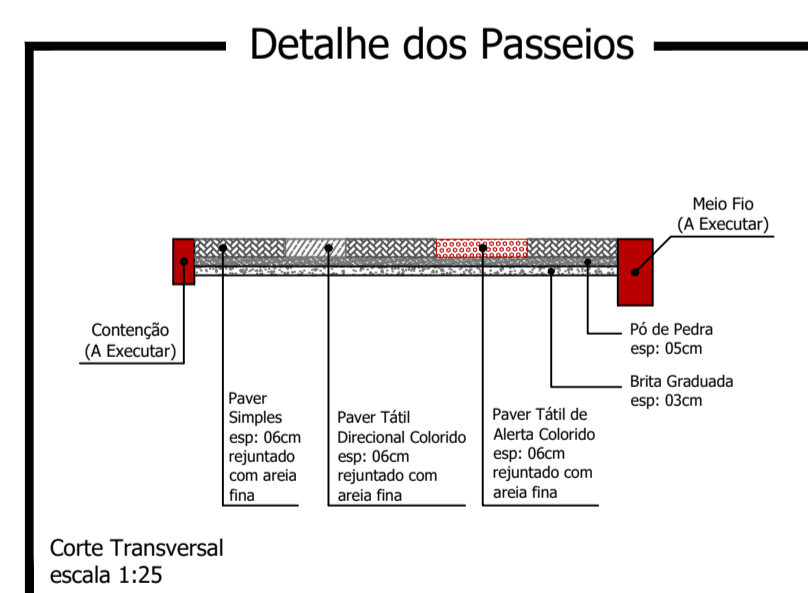
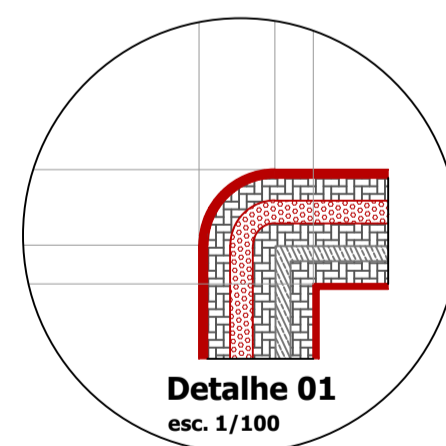

Av. Vereador Guilherme Leandro - Parte 02

PROJETO: Construção de Passeios		ÁREA TOTAL A RECAPEAR: 1.059,75 m ²
PROPRIETÁRIO: Prefeitura de Nova Esperança do Sudoeste	CPF/CNPJ: 95.589.289/0001-32	DOCUMENTO EMITIDO PARA: <input type="checkbox"/> Anteprojeto <input checked="" type="checkbox"/> Aprovação Legal <input type="checkbox"/> Execução
CIDADE/ESTADO: Nova Esperança do Sudoeste Paraná		PAVIMENTAÇÃO
RUA: Av. Vereador Guilherme Leandro - Parte 02		REVISÃO: 01
CONTEÚDO: Planta Baixa; Detalhes		FOLHA: P-05/06
ESCALA: Indicada	DATA: Março/2022	DESENHO: