

DECLARAÇÃO OBRIGATÓRIA DE ENQUADRAMENTO COMO MICROEMPRESA OU EMPRESA DE PEQUENO PORTE PARA FRUIÇÃO DOS BENEFÍCIOS DA LEI COMPLEMENTAR Nº. 123/2006

A empresa ASTOR STAUDT COMERCIO DE PRODUTOS EDUCATIVOS EIRELI, estabelecida TV UM, 83, VRS 452, ARROIO FELIZ, Feliz/RS, Cep: 95.770-000, inscrita no CNPJ sob o nº. 91.824.383/0001-78, através de seu empresário ASTOR STAUDT, brasileiro, maior, inscrito no CPF sob o nº. 550.451.700-15 e NEURI MIGUEL STEFFEN, brasileiro, solteiro, maior, inscrito na categoria de Técnico Contábil no CRC/RS sob o nº do registro 60740, com Escritório Contábil estabelecido a Rua Afonso Jorge Ledur, nº 690, Centro, Bom Princípio/RS, DECLARAM, para os fins do disposto na Lei Complementar nº. 123/2006, sob as sanções administrativas cabíveis e sob penas da lei, que esta Empresa, na presente data, enquadra-se como:

() MICROEMPRESA, conforme inciso I do artigo 3º, da Lei Complementar nº 123, de 14 de dezembro de 2006;

(x) EMPRESA DE PEQUENO PORTE, conforme inciso II do artigo 3º, da Lei Complementar nº 123, de 14 de dezembro de 2006;

() COOPERATIVA, conforme disposto nos artigos 42 a 45 da Lei Complementar 123, de 14 de dezembro de 2006 e artigo 34 da Lei 11.488, de 15 de Julho de 2007. Declara, ainda, que a empresa está excluída das vedações constantes do parágrafo 4º do artigo 3º da Lei Complementar nº 123, de 14 de dezembro de 2008.

Feliz/RS, 07 de Julho de 2021.

ASTOR STAUDT

NEURI MIGUEL STEFFEN
Técnico Contábil
CRC/RS 60740

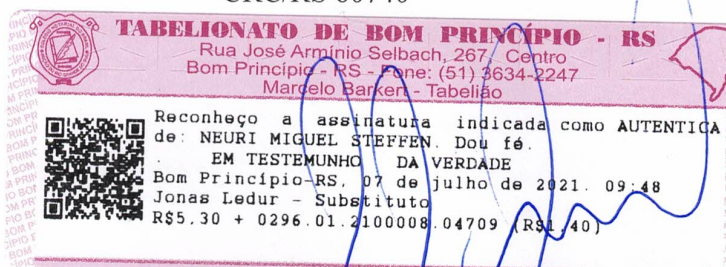

Confira os dados do ato em: <https://selodigital.tjpb.jus.br> ou Consulte o Documento em: <https://azevedobastos.not.br/documento/42480907213572859953>



CARTÓRIO
Autenticação Digital Código: 42480907213572859953-1
Data: 09/07/2021 11:36:29
Valor Total do Ato: R\$ 4,66
Selo Digital Tipo Normal C: ALT70781-PZ1F;



Cartório Azevêdo Bastos
Av. Presidente Epitácio Pessoa - 1145
Bairro dos Estado, João Pessoa - PB
(83) 3244-5404 - cartorio@azevedobastos.not.br
<https://azevedobastos.not.br>

Válber Azevêdo de M. Cavalcanti
Titular

TJPB

