

Floreira - MODELO V
ESCALA 1/50

AÇO	DIAM	C.TOTAL (m)	PESO+10% (kg)
CA50	10.0	640	395
CA60	5.0	324.3	49.50

Vol. concreto total = 6.92 m³
Área de forma total = 7.68m²

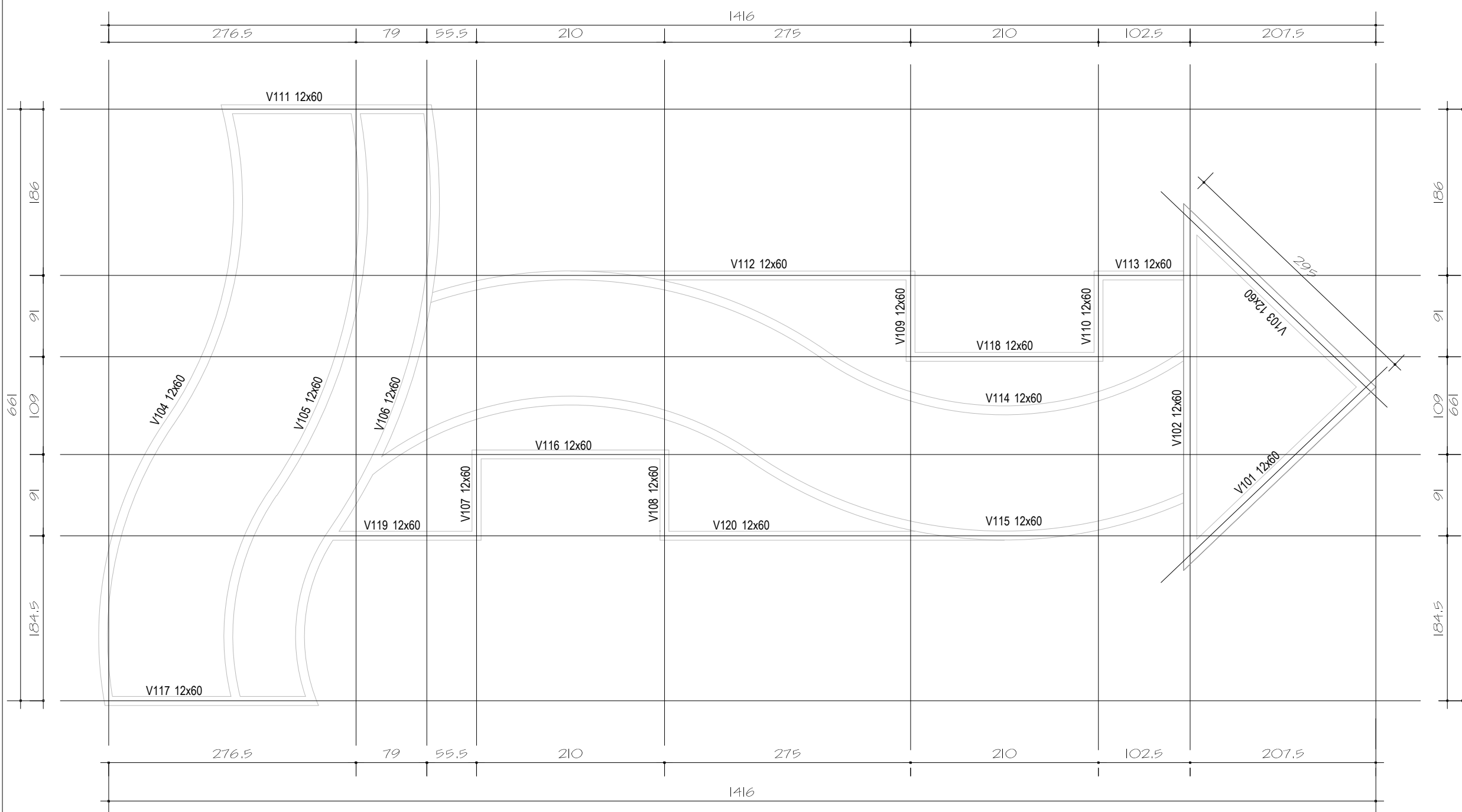

FORMAS VIGAS – NÍVEL 01 (BALDRAME)

(ATENÇÃO PARA AS COTAS, INDICAM OS EIXOS DOS ELEMENTOS ESTRUTURAIS)

ESCALA 1/50

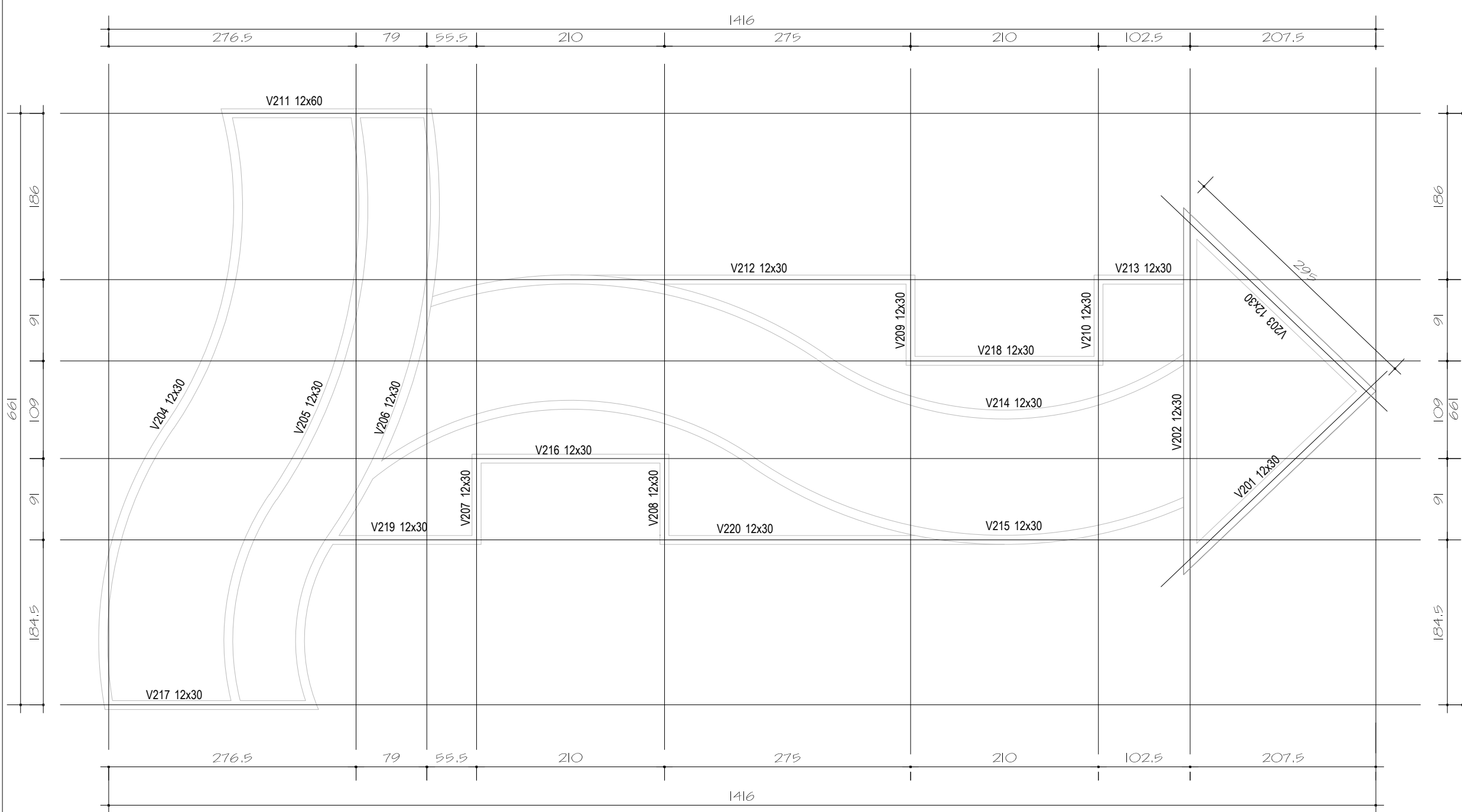

FORMAS VIGAS – NÍVEL 02

(ATENÇÃO PARA AS COTAS, INDICAM OS EIXOS DOS ELEMENTOS ESTRUTURAIS)

ESCALA 1/50

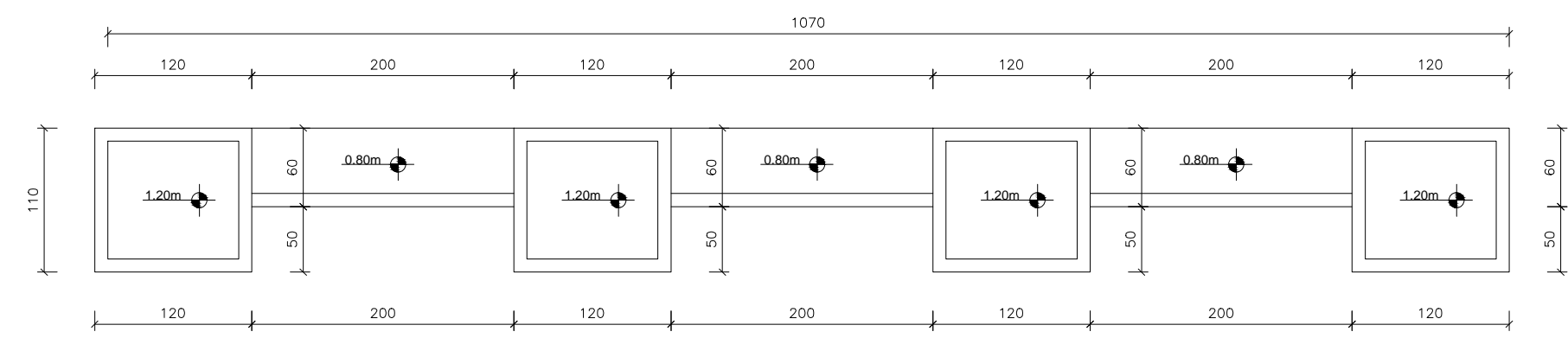

Floreira - MODELO VI

ESCALA 1/50

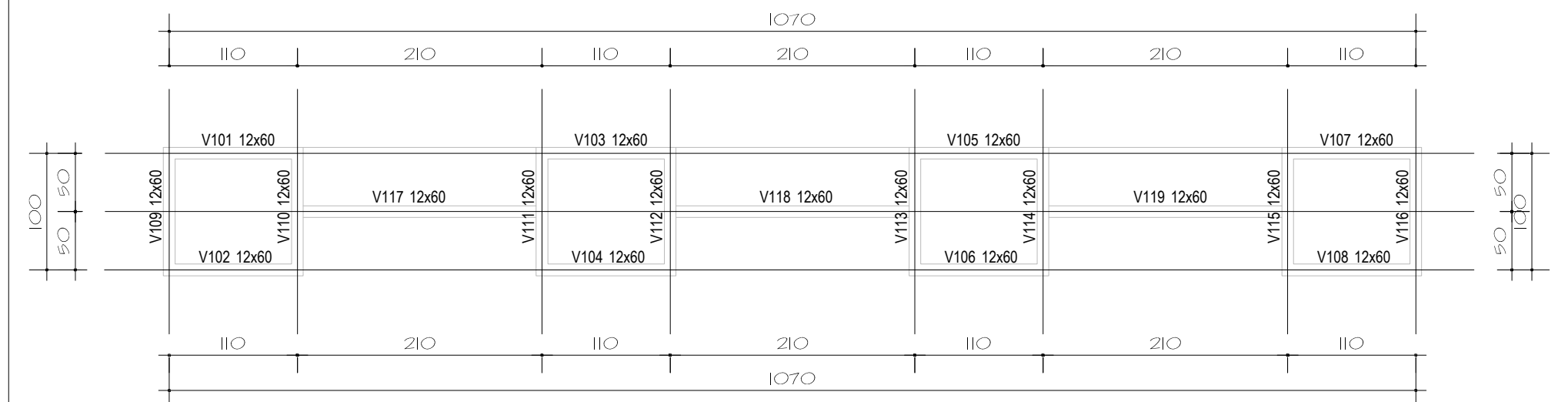

FORMAS VIGAS – NÍVEL 01 (BALDRAME)

(ATENÇÃO PARA AS COTAS, INDICAM OS EIXOS DOS ELEMENTOS ESTRUTURAIS)

ESCALA 1/50

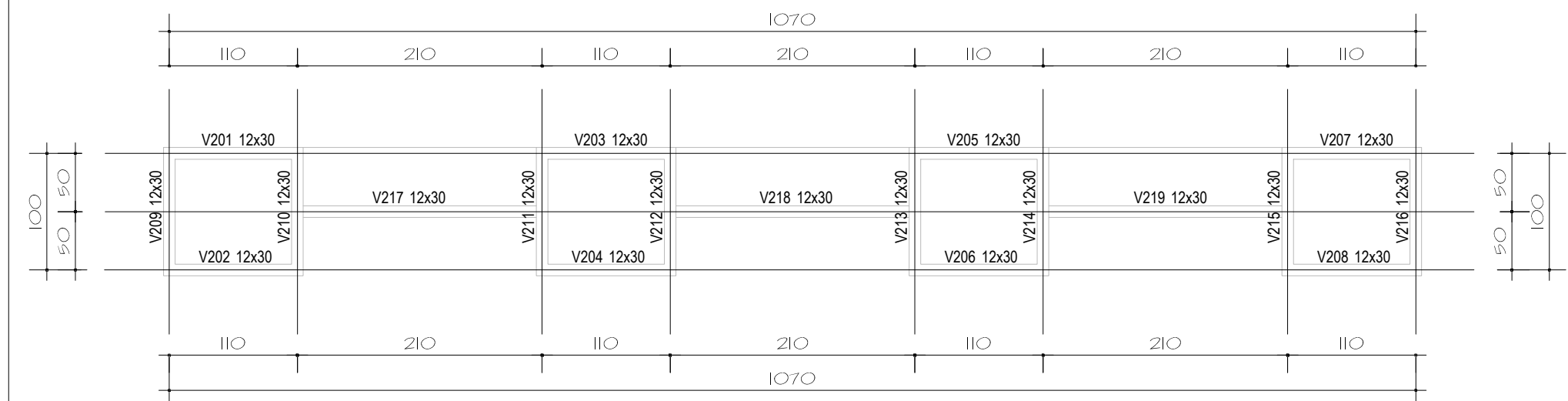

FORMAS VIGAS – NÍVEL 02

(ATENÇÃO PARA AS COTAS, INDICAM OS EIXOS DOS ELEMENTOS ESTRUTURAIS)

ESCALA 1/50

AÇO	DIAM	C.TOTAL (m)	PESO+10% (kg)
CA50	10.0	58.8	36.3
CA60	5.0	298	45.9

Vol. concreto total = 3.18 m³
Área de forma total = 3.54m²

NOTA:
Todas as vigas BALDRAMES das floreiras possuem armações de 60x12cm com estribos a cada 15 cm. Sendo elas contempladas com 06 vergalhões de bitola 10Ø MM. Já as vigas de nível II são contempladas com armações de 30x12cm com estribos a cada 15 cm e 04 vergalhões de bitola de 10Ø MM.

DIREITOS AUTORAIS RESERVADOS - PROIBIDA CÓPIA SEM AUTORIZAÇÃO - LEI 9.610/98

JAIR STANGE

Administração 2017/2020

NOVA ESPERANÇA DO SUDOESTE - PR



DESENHO: Jossiane
 PROPRIETÁRIO: PREFEITURA MUNICIPAL DE NOVA ESPERANÇA DO SUDOESTE
 CNPJ: 95.589.289/0001-32
 DATA: 30/11/2018
 RESP. TÉCNICO PROJETO: JOSSIANE APARECIDA CARNEIRO DA LUZ
 ARQUITETA E URBANISTA
 CAU A116238-1
 ÁREA: 1600,00 m²
 ESCALAS: Indicada

OBRA: PRAÇA NOVA ESPERANÇA DO SUDOESTE

ENDEREÇO: AVENIDA IGUAÇU C/ AVENIDA VEREADOR GUILHERME LEANDRO
 LOTES 07 E 04 - QUADRA 15, CENTRO
 MUNICÍPIO DE NOVA ESPERANÇA DO SUDOESTE - PARANÁ

ESPECIFICAÇÕES: Projeto ESTRUTURAL - floreira III e VI

FRANCHA ANEXO:
06