



**MUNICÍPIO DE NOVA ESPERANÇA DO SUDESTE**  
Estado do Paraná

da mesma quadra e confrontações seguintes: LESTE: Por linha seca, medindo 14,00 metros, confronta-se com a Rua Palmeira SUL. Por linha seca, medindo 18,00 metros, confronta-se com o lote nº 10 da mesma quadra. OESTE: Por linha seca, medindo 8,52 metros, confronta-se com o lote nº 13 da mesma quadra e medindo 5,47 metros, confronta-se com o lote nº 11 da mesma quadra. NORTE: Por linha seca, medindo 18,00 metros, confronta-se com o lote nº 14 da mesma quadra.	16.380,00	ALEX BONETTI CPF 063.827.559-82	18.500,00
12 LOTE URBANO Nº 13 (treze) do Loteamento Social JARDIM FLORESTA, da Colônia Missões, do Patrimônio da Cidade de Nova Esperança do Sudoeste, da Comarca de Salto do Lontra-PR, com área de 252,00m² (duzentos e cinquenta e dois metros quadrados), com os limites e confrontações seguintes: LESTE: Por linha seca, medindo 5,47 metros, confronta-se com o lote nº 14 da mesma quadra e medindo 8,52 metros, confronta-se com o lote nº 12 da mesma quadra. SUL: Por linha seca, medindo 18,00 metros, confronta-se com o lote nº 11 da mesma quadra. OESTE: Por linha seca, medindo 14,00 metros, confronta-se com a Rua Araucária. NORTE: Por linha seca, medindo 18,00 metros, confronta-se com o lote nº 15 da mesma quadra.	16.380,00	ALEX BONETTI CPF 063.827.559-82	18.500,00

Fone/Fax: (46) 3546-1144 e 3546-1224 - Av. Iguazu, 750 - CEP 85635-000 - Nova Esperança do Sudoeste - PR  
CNPJ 05.589.286/0001-32

**MUNICÍPIO DE NOVA ESPERANÇA DO SUDESTE**  
Estado do Paraná

confronta-se com o lote nº 15 da mesma quadra. NORTE: Por linha seca, medindo 3,37 metros, confronta-se com a Rua Manacá.	22.280,70	NELZA VIEIRA CPF 026.558.329-85	22.420,00
16 LOTE URBANO Nº 17 (dezesete) da Quadra nº 03 (três), do Loteamento Social JARDIM FLORESTA, da Colônia Missões, do Patrimônio da Cidade de Nova Esperança do Sudoeste, da Comarca de Salto do Lontra-PR, com área de 342,78m² (trezentos e quarenta e dois metros quadrados) e setenta e oito decímetros quadrados), com os limites e confrontações seguintes: LESTE: Por linha seca, medindo 17,43 metros, confronta-se com o lote nº 16 da mesma quadra. SUL: Por linha seca, medindo 18,00 metros, confronta-se com o lote nº 15 da mesma quadra. OESTE: Por linha seca, medindo 20,65 metros, confronta-se com a Rua Araucária. NORTE: Por linha seca, medindo 18,28 metros, confronta-se com a Rua Manacá.	22.280,70	NELZA VIEIRA CPF 026.558.329-85	22.420,00
17 LOTE URBANO Nº 11 (um) da Quadra nº 04 (quatro), do Loteamento Social JARDIM FLORESTA, da Colônia Missões, do Patrimônio da Cidade de Nova Esperança do Sudoeste, da Comarca de Salto do Lontra-PR, com área de 232,00m² (duzentos e trinta e dois metros quadrados), com os limites e confrontações seguintes: LESTE: Por linha seca, medindo 13,38 metros, confronta-se com o lote nº 04 da mesma quadra e medindo 13,56 metros, confronta-se com o lote nº 02 da mesma quadra. SUL: Por linha seca, medindo 18,00 metros, confronta-se com o prolongamento da Rua das Palmeiras. OESTE: Por linha seca, medindo 15,77 metros, confronta-se com a Rua Palmeira. NORTE: Por linha seca, medindo 18,00 metros, confronta-se com o lote nº 03 da mesma quadra.	17.660,00	ANDREI BOEGER CPF 117.974.239-75	17.780,00

Fone/Fax: (46) 3546-1144 e 3546-1224 - Av. Iguazu, 750 - CEP 85635-000 - Nova Esperança do Sudoeste - PR  
CNPJ 05.589.286/0001-32

**MUNICÍPIO DE NOVA ESPERANÇA DO SUDESTE**  
Estado do Paraná

o lote nº 02 da mesma quadra. OESTE: Por linha seca, medindo 11,81 metros, confronta-se com o lote nº 03 da mesma quadra e medindo 1,38 metros, confronta-se com o lote nº 01 da mesma quadra. NORTE: Por linha seca, medindo 18,00 metros, confronta-se com o lote nº 06 da mesma quadra.	14.040,00	MARCIANO BOMENSI CPF 008.546.870-55	14.900,00
21 LOTE URBANO Nº 05 (cinco) da Quadra nº 04 (quatro), do Loteamento Social JARDIM FLORESTA, da Colônia Missões, do Patrimônio da Cidade de Nova Esperança do Sudoeste, da Comarca de Salto do Lontra-PR, com área de área de 234,00m² (duzentos e trinta e quatro metros quadrados), com os limites e confrontações seguintes: LESTE: Por linha seca, medindo 1,32 metros, confronta-se com o lote nº 08 da mesma quadra e medindo 11,51 metros, confronta-se com o lote nº 06 da mesma quadra. SUL: Por linha seca, medindo 18,00 metros, confronta-se com o lote nº 03 da mesma quadra. OESTE: Por linha seca, medindo 13,00 metros, confronta-se com o lote nº 04 da mesma quadra. NORTE: Por linha seca, medindo 18,00 metros, confronta-se com o lote nº 07 da mesma quadra.	14.040,00	MARCIANO BOMENSI CPF 008.546.870-55	14.900,00
22 LOTE URBANO Nº 08 (oito) da Quadra nº 04 (quatro), do Loteamento Social JARDIM FLORESTA, da Colônia Missões, do Patrimônio da	14.040,00	CARLOS EDUARDO MARTINS MOREIRA CPF 095.508.320-66	14.500,00

Fone/Fax: (46) 3546-1144 e 3546-1224 - Av. Iguazu, 750 - CEP 85635-000 - Nova Esperança do Sudoeste - PR  
CNPJ 05.589.286/0001-32

**MUNICÍPIO DE NOVA ESPERANÇA DO SUDESTE**  
Estado do Paraná

da mesma quadra.	16.380,00	FABIANA GONZATTO CPF 078.978.616-54	16.400,00
13 LOTE URBANO Nº 14 (quatorze) da Quadra nº 03 (três), do Loteamento Social JARDIM FLORESTA, da Colônia Missões, do Patrimônio da Cidade de Nova Esperança do Sudoeste, da Comarca de Salto do Lontra-PR, com área de 252,00m² (duzentos e cinquenta e dois metros quadrados), com os limites e confrontações seguintes: LESTE: Por linha seca, medindo 14,00 metros, confronta-se com a Rua Palmeira SUL. Por linha seca, medindo 18,00 metros, confronta-se com o lote nº 12 da mesma quadra. OESTE: Por linha seca, medindo 8,52 metros, confronta-se com o lote nº 15 da mesma quadra e medindo 5,47 metros, confronta-se com o lote nº 13 da mesma quadra. NORTE: Por linha seca, medindo 18,00 metros, confronta-se com o lote nº 15 da mesma quadra.	16.380,00	FABIANA GONZATTO CPF 078.978.616-54	16.400,00
14 LOTE URBANO Nº 15 (quinze) da Quadra nº 03 (três), do Loteamento Social JARDIM FLORESTA, da Colônia Missões, do Patrimônio da Cidade de Nova Esperança do Sudoeste, da Comarca de Salto do Lontra-PR, com área de	16.380,00	GILMAR SOUZA BUENO CPF 083.628.309-05	17.003,00

Fone/Fax: (46) 3546-1144 e 3546-1224 - Av. Iguazu, 750 - CEP 85635-000 - Nova Esperança do Sudoeste - PR  
CNPJ 05.589.286/0001-32

**MUNICÍPIO DE NOVA ESPERANÇA DO SUDESTE**  
Estado do Paraná

limites e confrontações seguintes: LESTE: Por linha seca, medindo 1,38 metros, confronta-se com o lote nº 04 da mesma quadra e medindo 13,56 metros, confronta-se com o lote nº 02 da mesma quadra. SUL: Por linha seca, medindo 18,00 metros, confronta-se com o prolongamento da Rua das Palmeiras. OESTE: Por linha seca, medindo 15,77 metros, confronta-se com a Rua Palmeira. NORTE: Por linha seca, medindo 18,00 metros, confronta-se com o lote nº 03 da mesma quadra.	15.904,20	SILVANIA ALBERTON CPF 054.129.539-05	17.100,00
18 LOTE URBANO Nº 02 (dois) da Quadra nº 04 (quatro), do Loteamento Social JARDIM FLORESTA, da Colônia Missões, do Patrimônio da Cidade de Nova Esperança do Sudoeste, da Comarca de Salto do Lontra-PR, com área de 244,68m² (duzentos e quarenta e quatro metros quadrados) e sessenta e oito decímetros quadrados), com os limites e confrontações seguintes: LESTE: Por linha seca, medindo 13,93 metros, confronta-se com a Rua Imbuva. SUL: Por linha seca, medindo 18,00 metros, confronta-se com o prolongamento da Rua das Palmeiras. OESTE: Por linha seca, medindo 13,56 metros, confronta-se com o lote nº 01 da mesma quadra. NORTE: Por linha seca, medindo 18,00 metros, confronta-se com o lote nº 04 da mesma quadra.	15.904,20	SILVANIA ALBERTON CPF 054.129.539-05	17.100,00

Fone/Fax: (46) 3546-1144 e 3546-1224 - Av. Iguazu, 750 - CEP 85635-000 - Nova Esperança do Sudoeste - PR  
CNPJ 05.589.286/0001-32

**MUNICÍPIO DE NOVA ESPERANÇA DO SUDESTE**  
Estado do Paraná

Cidade de Nova Esperança do Sudoeste, da Comarca de Salto do Lontra-PR, com área de área de 234,00m² (duzentos e trinta e quatro metros quadrados), com os limites e confrontações seguintes: LESTE: Por linha seca, medindo 13,00 metros, confronta-se com a Rua Imbuva. SUL: Por linha seca, medindo 18,00 metros, confronta-se com o lote nº 04 da mesma quadra. OESTE: Por linha seca, medindo 11,81 metros, confronta-se com o lote nº 05 da mesma quadra e medindo 1,38 metros, confronta-se com o lote nº 03 da mesma quadra. NORTE: Por linha seca, medindo 18,00 metros, confronta-se com o lote nº 08 da mesma quadra.	12.870,00	JANETE DE SOUZA SOUTO CPF 354.133.158-50	14.300,00
23 LOTE URBANO Nº 07 (sete) da Quadra nº 04 (quatro), do Loteamento Social JARDIM FLORESTA, da Colônia Missões, do Patrimônio da Cidade de Nova Esperança do Sudoeste, da Comarca de Salto do Lontra-PR, com área de área de 234,00m² (duzentos e trinta e quatro metros quadrados), com os limites e confrontações seguintes: LESTE: Por linha seca, medindo 1,38 metros, confronta-se com o lote nº 10 da mesma quadra e medindo 11,81 metros, confronta-se com o lote nº 08 da mesma quadra. SUL: Por linha seca, medindo 18,00 metros, confronta-se com o lote nº 05 da mesma quadra. OESTE: Por linha seca,	12.870,00	JANETE DE SOUZA SOUTO CPF 354.133.158-50	14.300,00

Fone/Fax: (46) 3546-1144 e 3546-1224 - Av. Iguazu, 750 - CEP 85635-000 - Nova Esperança do Sudoeste - PR  
CNPJ 05.589.286/0001-32

**MUNICÍPIO DE NOVA ESPERANÇA DO SUDESTE**  
Estado do Paraná

252,00m² (duzentos e cinquenta e dois metros quadrados), com os limites e confrontações seguintes: LESTE: Por linha seca, medindo 5,47 metros, confronta-se com o lote nº 16 da mesma quadra e medindo 8,52 metros, confronta-se com o lote nº 14 da mesma quadra. SUL: Por linha seca, medindo 18,00 metros, confronta-se com o lote nº 13 da mesma quadra. OESTE: Por linha seca, medindo 14,00 metros, confronta-se com a Rua Araucária. NORTE: Por linha seca, medindo 18,00 metros, confronta-se com o lote nº 17 da mesma quadra.	24.326,20	FRANCIELE DOS SANTOS CPF 100.387.849-04	24.800,00
15 LOTE URBANO Nº 16 (dezesete) da Quadra nº 03 (três), do Loteamento Social JARDIM FLORESTA, da Colônia Missões, do Patrimônio da Cidade de Nova Esperança do Sudoeste, da Comarca de Salto do Lontra-PR, com área de 374,20m² (trezentos e setenta e quatro metros quadrados), com os limites e confrontações seguintes: LESTE: Por linha seca, medindo 17,96 metros, confronta-se com a Rua Palmeira. SUL: Por linha seca, medindo 18,00 metros, confronta-se com o lote nº 14 da mesma quadra. OESTE: Por linha seca, medindo 17,43 metros, confronta-se com o lote nº 17 da mesma quadra e medindo 5,47 metros.	24.326,20	FRANCIELE DOS SANTOS CPF 100.387.849-04	24.800,00

Fone/Fax: (46) 3546-1144 e 3546-1224 - Av. Iguazu, 750 - CEP 85635-000 - Nova Esperança do Sudoeste - PR  
CNPJ 05.589.286/0001-32

**MUNICÍPIO DE NOVA ESPERANÇA DO SUDESTE**  
Estado do Paraná

19 LOTE URBANO Nº 03 (três) da Quadra nº 04 (quatro), do Loteamento Social JARDIM FLORESTA, da Colônia Missões, do Patrimônio da Cidade de Nova Esperança do Sudoeste, da Comarca de Salto do Lontra-PR, com área de 234,00m² (duzentos e trinta e quatro metros quadrados), com os limites e confrontações seguintes: LESTE: Por linha seca, medindo 1,38 metros, confronta-se com o lote nº 06 da mesma quadra e medindo 11,81 metros, confronta-se com o lote nº 04 da mesma quadra. SUL: Por linha seca, medindo 18,00 metros, confronta-se com o lote nº 01 da mesma quadra. OESTE: Por linha seca, medindo 13,00 metros, confronta-se com a Rua Palmeira. NORTE: Por linha seca, medindo 18,00 metros, confronta-se com o lote nº 05 da mesma quadra.	14.040,00	WILLYAN NUNES DE ABREU CPF 104.455.199-24	14.505,00
20 LOTE URBANO Nº 04 (quatro) da Quadra nº 04 (quatro), do Loteamento Social JARDIM FLORESTA, da Colônia Missões, do Patrimônio da Cidade de Nova Esperança do Sudoeste, da Comarca de Salto do Lontra-PR, com área de área de 234,00m² (duzentos e trinta e quatro metros quadrados), com os limites e confrontações seguintes: LESTE: Por linha seca, medindo 13,00 metros, confronta-se com a Rua Imbuva. SUL: Por linha seca, medindo 18,00 metros, confronta-se com o lote nº 05 da mesma quadra.	14.040,00	JAIME GARCIA NETO CPF 913.646.649-04	14.500,00

Fone/Fax: (46) 3546-1144 e 3546-1224 - Av. Iguazu, 750 - CEP 85635-000 - Nova Esperança do Sudoeste - PR  
CNPJ 05.589.286/0001-32

**MUNICÍPIO DE NOVA ESPERANÇA DO SUDESTE**  
Estado do Paraná

medindo 13,00 metros, confronta-se com a Rua Palmeira. NORTE: Por linha seca, medindo 18,00 metros, confronta-se com o lote nº 09 da mesma quadra.	12.870,00	EDMAR DO AMARAL CPF 106.237.489-40	14.000,00
24 LOTE URBANO Nº 08 (oito) da Quadra nº 04 (quatro), do Loteamento Social JARDIM FLORESTA, da Colônia Missões, do Patrimônio da Cidade de Nova Esperança do Sudoeste, da Comarca de Salto do Lontra-PR, com área de área de 234,00m² (duzentos e trinta e quatro metros quadrados), com os limites e confrontações seguintes: LESTE: Por linha seca, medindo 13,00 metros, confronta-se com a Rua Imbuva. SUL: Por linha seca, medindo 18,00 metros, confronta-se com o lote nº 04 da mesma quadra. OESTE: Por linha seca, medindo 11,81 metros, confronta-se com o lote nº 07 da mesma quadra e medindo 1,38 metros, confronta-se com o lote nº 05 da mesma quadra. NORTE: Por linha seca, medindo 18,00 metros, confronta-se com o lote nº 10 da mesma quadra.	12.870,00	EDMAR DO AMARAL CPF 106.237.489-40	14.000,00
25 LOTE URBANO Nº 06 (seis) da Quadra nº 04 (quatro), do Loteamento Social JARDIM FLORESTA, da Colônia Missões, do Patrimônio da Cidade de Nova Esperança do Sudoeste, da Comarca de Salto do Lontra-PR, com área de área de 234,00m² (duzentos e trinta e quatro metros quadrados), com	12.870,00	ONEIDE TEREZINHA LUCIONI GONCALVES CPF 005.353.079-93	13.010,00

Fone/Fax: (46) 3546-1144 e 3546-1224 - Av. Iguazu, 750 - CEP 85635-000 - Nova Esperança do Sudoeste - PR  
CNPJ 05.589.286/0001-32

**MUNICÍPIO DE NOVA ESPERANÇA DO SUDOESTE**  
Estado do Paraná

de limites e confrontações seguintes: LESTE: Por linha seca, medindo 1,38 metros, confronta-se com o lote nº. 12 da mesma quadra e medindo 11,81 metros, confronta-se com o lote nº. 10 da mesma quadra. SUL: Por linha seca, medindo 18,00 metros, confronta-se com o lote nº. 07 da mesma quadra. OESTE: Por linha seca, medindo 13,00 metros, confronta-se com a Rua Palmeira NORTE: Por linha seca, medindo 18,00 metros, confronta-se com o lote nº. 11 da mesma quadra.				
26	LOTE URBANO Nº 10 (seis) da Quadra nº. 04 (quatro), do Loteamento Social JARDIM FLORESTA, da Colônia Missões, do Patrimônio da Cidade de Nova Esperança do Sudoeste, da Comarca de Salto do Lontra-PR, com área de 234,00m² (duzentos e trinta e quatro metros quadrados), com os limites e confrontações seguintes: LESTE: Por linha seca, medindo 13,00 metros, confronta-se com a Rua Imbuva. SUL: Por linha seca, medindo 18,00 metros, confronta-se com o lote nº. 08 da mesma quadra. OESTE: Por linha seca, medindo 11,81 metros, confronta-se com o lote nº. 09 da mesma quadra e medindo 1,38 metros, confronta-se com o lote nº. 07 da mesma quadra. NORTE: Por linha seca, medindo 18,00 metros, confronta-se com o lote nº. 12 da mesma quadra.	12.870,00	ELEANDRO RIBEIRO DIAS CPF 057.008.899-27	14.050,00

Fone/Fax: (46) 3546-1144 e 3546-1224 - Av. Iguacu, 750 - CEP 85633-000 - Nova Esperança do Sudoeste - PR  
CNPJ 05.589.289/0001-32

**MUNICÍPIO DE NOVA ESPERANÇA DO SUDOESTE**  
Estado do Paraná

30	LOTE URBANO Nº 14 (quatro) da Quadra nº. 04 (quatro), do Loteamento Social JARDIM FLORESTA, da Colônia Missões, do Patrimônio da Cidade de Nova Esperança do Sudoeste, da Comarca de Salto do Lontra-PR, com área de 326,39m² (trezentos e vinte e seis metros quadrados e trinta e nove decímetros quadrados), com os limites e confrontações seguintes: LESTE: Por linha seca, medindo 4,18 metros, confronta-se com a Rua Imbuva. SUL: Por linha seca, medindo 18,00 metros, confronta-se com o lote nº. 12 da mesma quadra. OESTE: Por linha seca, medindo 11,82 metros, confronta-se com o lote nº. 15 da mesma quadra, medindo 13,00 metros, confronta-se com o lote nº. 13 da mesma quadra, medindo 1,38 metros, confronta-se com o lote nº. 11 da mesma quadra. NORDESTE: Por linha seca, medindo 6,53 metros, confronta-se com a Rua Manacá.	17.951,45	ROSENETE MARTINS DE OLIVEIRA PERERA CPF 057.150.769-78	18.007,00
31	LOTE URBANO Nº 15 (quinze) da Quadra nº. 04 (quatro), do Loteamento Social JARDIM FLORESTA, da Colônia Missões, do Patrimônio da Cidade de Nova Esperança do Sudoeste, da Comarca de Salto do Lontra-PR, com área de 258,11m² (duzentos e cinquenta e oito metros quadrados e onze decímetros quadrados), com os limites e confrontações seguintes: LESTE: Por linha seca, medindo 11,82 metros, confronta-se com o lote nº. 14 da mesma quadra. SUL: Por linha seca, medindo 18,00 metros, confronta-se com o lote nº. 13 da mesma quadra, medindo 17,96 metros, confronta-se com a Rua Palmeira NORDESTE: Por linha seca, medindo 19,02 metros, confronta-se com a Rua Manacá.	14.746,05	JOSÉ DAVI BORGES CPF 050.217.999-87	14.800,00

Fone/Fax: (46) 3546-1144 e 3546-1224 - Av. Iguacu, 750 - CEP 85633-000 - Nova Esperança do Sudoeste - PR  
CNPJ 05.589.289/0001-32

**MUNICÍPIO DE NOVA ESPERANÇA DO SUDOESTE**  
Estado do Paraná

35	LOTE URBANO Nº 04 (quatro) da Quadra nº. 05 (cinco), do Loteamento Social JARDIM FLORESTA, da Colônia Missões, do Patrimônio da Cidade de Nova Esperança do Sudoeste, da Comarca de Salto do Lontra-PR, com área de 243,00m² (duzentos e quarenta e três metros quadrados), com os limites e confrontações seguintes: LESTE: Por linha seca, medindo 13,50 metros, confronta-se com a Rua Buriti. SUL: Por linha seca, medindo 18,00 metros, confronta-se com o lote nº. 02 da mesma quadra. OESTE: Por linha seca, medindo 11,37 metros, confronta-se com o lote nº. 03 da mesma quadra e medindo 2,12 metros, confronta-se com o lote nº. 01 da mesma quadra. NORTE: Por linha seca, medindo 18,00 metros, confronta-se com o lote nº. 05 da mesma quadra.	14.580,00	MARISA ALVES DE ALMEIDA CPF 107.780.329-35	17.000,00
36	LOTE URBANO Nº 05 (cinco) da Quadra nº. 05 (cinco), do Loteamento Social JARDIM FLORESTA, da Colônia Missões, do Patrimônio da Cidade de Nova Esperança do Sudoeste, da Comarca de Salto do Lontra-PR, com área de 252,00m² (duzentos e cinquenta e dois metros quadrados), com os limites e confrontações seguintes: LESTE: Por linha seca, medindo 3,12 metros, confronta-se com o lote nº. 08 da mesma quadra e medindo 10,87 metros, confronta-se com o lote nº. 06 da mesma quadra. SUL: Por linha seca, medindo 18,00 metros, confronta-se com o lote nº. 03 da mesma quadra. OESTE: Por linha seca, medindo 14,00 metros, confronta-se com a Rua Imbuva. NORTE: Por linha seca, medindo 18,00 metros, confronta-se com o lote nº. 07 da mesma quadra.	15.120,00	EDUARDO SCHMIDELLEN CPF 129.645.129-14	15.120,00

Fone/Fax: (46) 3546-1144 e 3546-1224 - Av. Iguacu, 750 - CEP 85633-000 - Nova Esperança do Sudoeste - PR  
CNPJ 05.589.289/0001-32

**MUNICÍPIO DE NOVA ESPERANÇA DO SUDOESTE**  
Estado do Paraná

27	LOTE URBANO Nº 11 (onze) da Quadra nº. 04 (quatro), do Loteamento Social JARDIM FLORESTA, da Colônia Missões, do Patrimônio da Cidade de Nova Esperança do Sudoeste, da Comarca de Salto do Lontra-PR, com área de 234,00m² (duzentos e trinta e quatro metros quadrados), com os limites e confrontações seguintes: LESTE: Por linha seca, medindo 1,38 metros, confronta-se com o lote nº. 14 da mesma quadra e medindo 11,81 metros, confronta-se com o lote nº. 12 da mesma quadra. SUL: Por linha seca, medindo 18,00 metros, confronta-se com o lote nº. 09 da mesma quadra. OESTE: Por linha seca, medindo 13,00 metros, confronta-se com a Rua Palmeira NORTE: Por linha seca, medindo 18,00 metros, confronta-se com o lote nº. 13 da mesma quadra.	12.870,00	MARIA ANTONIA PROCHERA CPF 078.813.959-23	12.910,00
28	LOTE URBANO Nº 12 (doze) da Quadra nº. 04 (quatro), do Loteamento Social JARDIM FLORESTA, da Colônia Missões, do Patrimônio da Cidade de Nova Esperança do Sudoeste, da Comarca de Salto do Lontra-PR, com área de 234,00m² (duzentos e trinta e quatro metros quadrados), com os limites e confrontações seguintes: LESTE: Por linha seca, medindo 13,00 metros, confronta-se com a Rua Imbuva. SUL: Por linha seca, medindo 18,00 metros, confronta-se com o lote nº. 10 da mesma quadra. OESTE: Por linha seca, medindo 11,81 metros, confronta-se com o lote nº. 11 da mesma quadra e medindo 1,38 metros, confronta-se com o lote nº. 09 da mesma quadra. NORTE: Por linha seca, medindo 18,00 metros, confronta-se com o lote nº. 14 da mesma quadra.	12.870,00	RENATO FELIPE DE JESUS CPF 088.736.039-54	13.000,00

Fone/Fax: (46) 3546-1144 e 3546-1224 - Av. Iguacu, 750 - CEP 85633-000 - Nova Esperança do Sudoeste - PR  
CNPJ 05.589.289/0001-32

**MUNICÍPIO DE NOVA ESPERANÇA DO SUDOESTE**  
Estado do Paraná

32	LOTE URBANO Nº 01 (um) da Quadra nº. 05 (cinco), do Loteamento Social JARDIM FLORESTA, da Colônia Missões, do Patrimônio da Cidade de Nova Esperança do Sudoeste, da Comarca de Salto do Lontra-PR, com área de 258,11m² (duzentos e cinquenta e oito metros quadrados e onze decímetros quadrados), com os limites e confrontações seguintes: LESTE: Por linha seca, medindo 2,12 metros, confronta-se com o lote nº. 04 da mesma quadra e medindo 13,64 metros, confronta-se com o lote nº. 02 da mesma quadra. SUL: Por linha seca, medindo 18,00 metros, confronta-se com o prolongamento da Rua das Palmeiras. OESTE: Por linha seca, medindo 18,00 metros, confronta-se com a Rua Imbuva. NORTE: Por linha seca, medindo 18,00 metros, confronta-se com o lote nº. 03 da mesma quadra.	18.770,70	EDIVANDRO ROTTINI CPF 093.843.279-64	21.600,00
----	--	-----------	---	-----------

Fone/Fax: (46) 3546-1144 e 3546-1224 - Av. Iguacu, 750 - CEP 85633-000 - Nova Esperança do Sudoeste - PR  
CNPJ 05.589.289/0001-32

**MUNICÍPIO DE NOVA ESPERANÇA DO SUDOESTE**  
Estado do Paraná

37	LOTE URBANO Nº 06 (seis) da Quadra nº. 05 (cinco), do Loteamento Social JARDIM FLORESTA, da Colônia Missões, do Patrimônio da Cidade de Nova Esperança do Sudoeste, da Comarca de Salto do Lontra-PR, com área de 243,00m² (duzentos e quarenta e três metros quadrados), com os limites e confrontações seguintes: LESTE: Por linha seca, medindo 13,50 metros, confronta-se com a Rua Buriti. SUL: Por linha seca, medindo 18,00 metros, confronta-se com o lote nº. 04 da mesma quadra. OESTE: Por linha seca, medindo 10,87 metros, confronta-se com o lote nº. 05 da mesma quadra e medindo 2,60 metros, confronta-se com o lote nº. 03 da mesma quadra. NORTE: Por linha seca, medindo 18,00 metros, confronta-se com o lote nº. 08 da mesma quadra.	14.580,00	Não houve proposta para esse item	
----	--	-----------	-----------------------------------	--

Fone/Fax: (46) 3546-1144 e 3546-1224 - Av. Iguacu, 750 - CEP 85633-000 - Nova Esperança do Sudoeste - PR  
CNPJ 05.589.289/0001-32

**MUNICÍPIO DE NOVA ESPERANÇA DO SUDOESTE**  
Estado do Paraná

29	LOTE URBANO Nº 13 (treze) da Quadra nº. 04 (quatro), do Loteamento Social JARDIM FLORESTA, da Colônia Missões, do Patrimônio da Cidade de Nova Esperança do Sudoeste, da Comarca de Salto do Lontra-PR, com área de 234,00m² (duzentos e trinta e quatro metros quadrados), com os limites e confrontações seguintes: LESTE: Por linha seca, medindo 13,00 metros, confronta-se com o lote nº. 14 da mesma quadra. SUL: Por linha seca, medindo 18,00 metros, confronta-se com o lote nº. 11 da mesma quadra. OESTE: Por linha seca, medindo 13,00 metros, confronta-se com a Rua Palmeira. NORTE: Por linha seca, medindo 18,00 metros, confronta-se com o lote nº. 15 da mesma quadra.	12.870,00	LEONARDO ALVES DE OLIVEIRA CPF 126.632.739-88	12.973,00
34	LOTE URBANO Nº 03 (três) da Quadra nº. 05 (cinco), do Loteamento Social JARDIM FLORESTA, da Colônia Missões, do Patrimônio da Cidade de Nova Esperança do Sudoeste, da Comarca de Salto do Lontra-PR, com área de 252,00m² (duzentos e cinquenta e dois metros quadrados), com os limites e confrontações seguintes: LESTE: Por linha seca, medindo 3,00 metros, confronta-se com o lote nº. 06 da mesma quadra e medindo 11,37 metros, confronta-se com o lote nº. 04 da mesma quadra. SUL: Por linha seca, medindo 18,00 metros, confronta-se com o lote nº. 03 da mesma quadra.	15.120,00	RUTINEY SCHARF FIGUEIRO CPF 062.442.850-40	16.200,00

Fone/Fax: (46) 3546-1144 e 3546-1224 - Av. Iguacu, 750 - CEP 85633-000 - Nova Esperança do Sudoeste - PR  
CNPJ 05.589.289/0001-32

**MUNICÍPIO DE NOVA ESPERANÇA DO SUDOESTE**  
Estado do Paraná

33	LOTE URBANO Nº 02 (dois) da Quadra nº. 05 (cinco), do Loteamento Social JARDIM FLORESTA, da Colônia Missões, do Patrimônio da Cidade de Nova Esperança do Sudoeste, da Comarca de Salto do Lontra-PR, com área de 252,00m² (duzentos e cinquenta e dois metros quadrados), com os limites e confrontações seguintes: LESTE: Por linha seca, medindo 14,00 metros, confronta-se com a Rua Buriti. SUL: Por linha seca, medindo 18,00 metros, confronta-se com o prolongamento da Rua das Palmeiras. OESTE: Por linha seca, medindo 13,64 metros, confronta-se com o lote nº. 01 da mesma quadra. NORTE: Por linha seca, medindo 18,00 metros, confronta-se com o lote nº. 04 da mesma quadra.	16.380,00	LUCAS ANDRE GUADANHIN CPF 093.246.729-67	17.380,00
38	LOTE URBANO Nº 07 (sete) da Quadra nº. 05 (cinco), do Loteamento Social JARDIM FLORESTA, da Colônia Missões, do Patrimônio da Cidade de Nova Esperança do Sudoeste, da Comarca de Salto do Lontra-PR, com área de 232,00m² (duzentos e trinta e dois metros quadrados), com os limites e confrontações seguintes: LESTE: Por linha seca, medindo 3,60 metros, confronta-se com o lote nº. 10 da mesma quadra e medindo 10,37 metros, confronta-se com o lote nº. 08 da mesma quadra. SUL: Por linha seca, medindo 18,00 metros, confronta-se com o lote nº. 05 da mesma quadra. OESTE: Por linha seca, medindo 14,00 metros, confronta-se com a Rua Imbuva. NORTE: Por linha seca, medindo 18,00 metros, confronta-se com o lote nº. 09 da mesma quadra.	13.860,00	FELIPE ROZENG CPF 106.452.309-95	13.947,22
39	LOTE URBANO Nº 08 (oito) da Quadra nº. 05 (cinco), do Loteamento Social JARDIM FLORESTA, da Colônia Missões, do Patrimônio da Cidade de Nova Esperança do Sudoeste, da Comarca de Salto do Lontra-PR, com área de 243,00m² (duzentos e quarenta e três metros quadrados), com os limites e confrontações seguintes: LESTE: Por linha seca, medindo 13,50 metros, confronta-se com o lote nº. 06 da mesma quadra e medindo 1,38 metros, confronta-se com o lote nº. 09 da mesma quadra. NORTE: Por linha seca, medindo 18,00 metros, confronta-se com o lote nº. 15 da mesma quadra.	13.365,00	VALERIO DINENUN CPF 025.159.480-60	14.005,00

Fone/Fax: (46) 3546-1144 e 3546-1224 - Av. Iguacu, 750 - CEP 85633-000 - Nova Esperança do Sudoeste - PR  
CNPJ 05.589.289/0001-32

**MUNICÍPIO DE NOVA ESPERANÇA DO SUDOESTE**  
Estado do Paraná

35	LOTE URBANO Nº 04 (quatro) da Quadra nº. 05 (cinco), do Loteamento Social JARDIM FLORESTA, da Colônia Missões, do Patrimônio da Cidade de Nova Esperança do Sudoeste, da Comarca de Salto do Lontra-PR, com área de 243,00m² (duzentos e quarenta e três metros quadrados), com os limites e confrontações seguintes: LESTE: Por linha seca, medindo 13,50 metros, confronta-se com a Rua Buriti. SUL: Por linha seca, medindo 18,00 metros, confronta-se com o lote nº. 02 da mesma quadra. OESTE: Por linha seca, medindo 11,37 metros, confronta-se com o lote nº. 03 da mesma quadra e medindo 2,12 metros, confronta-se com o lote nº. 01 da mesma quadra. NORTE: Por linha seca, medindo 18,00 metros, confronta-se com o lote nº. 05 da mesma quadra.	14.580,00	Não houve proposta para esse item	
----	--	-----------	-----------------------------------	--

Fone/Fax: (46) 3546-1144 e 3546-1224 - Av. Iguacu, 750 - CEP 85633-000 - Nova Esperança do Sudoeste - PR  
CNPJ 05.589.289/0001-32

MUNICÍPIO DE NOVA ESPERANÇA DO SUDOESTE Estado do Paraná				
confronta-se com a Rua Buril. SUL. Por linha seca, medindo 18,00 metros, confronta-se com o lote nº 06 da mesma quadra. OESTE: Por linha seca, medindo 10,37 metros, confronta-se com o lote nº 07 da mesma quadra e medindo 3,12 metros, confronta-se com o lote nº 05 da mesma quadra. NORTE: Por linha seca, medindo 18,00 metros, confronta-se com o lote nº 10 da mesma quadra.				
40	LOTE URBANO Nº 09 (novo) da Quadra nº 09 (seis), do Loteamento Social JARDIM FLORESTA, da Colônia Missões, do Patrimônio da Cidade de Nova Esperança do Sudoeste, da Comarca de Salto do Lontra-PR, com área de 318,62m² (trezentos e doze metros quadrados e sessenta e dois decímetros quadrados), com os limites e confrontações seguintes: LESTE: Por linha seca, medindo 18,40 metros, confronta-se com o lote nº 10 da mesma quadra. SUL: Por linha seca, medindo 18,00 metros, confronta-se com o lote nº 07 da mesma quadra. OESTE: Por linha seca, medindo 14,00 metros, confronta-se com a Rua Imbuva. NORTE: Por linha seca, medindo 18,19 metros, confronta-se com a Rua Manacá.	17.524,10	RAYLA BULLES DE SOUZA CPF 114.417.569-00	18.010,00
41	LOTE URBANO Nº 10 (dez) da Quadra nº 09 (seis), do Loteamento Social JARDIM	18.522,35	FELIPE COSTENARO DA SILVA CPF	18.600,00

Fone/Fax: (46) 3546-1144 e 3546-1224 - Av. Iguaçu, 750 - CEP 85635-000 - Nova Esperança do Sudoeste - PR  
CNPJ nº 08.298.290/0001-32

MUNICÍPIO DE NOVA ESPERANÇA DO SUDOESTE Estado do Paraná				
44	LOTE URBANO Nº 03 (três) da Quadra nº 06 (seis), do Loteamento Social JARDIM FLORESTA, da Colônia Missões, do Patrimônio da Cidade de Nova Esperança do Sudoeste, da Comarca de Salto do Lontra-PR, com área de 234,00m² (duzentos e trinta e quatro metros quadrados), com os limites e confrontações seguintes: LESTE: Por linha seca, medindo 13,00 metros, confronta-se com o lote nº 04 da mesma quadra. SUL: Por linha seca, medindo 18,00 metros, confronta-se com o lote nº 01 da mesma quadra. OESTE: Por linha seca, medindo 13,00 metros, confronta-se com a Rua Buril. NORTE: Por linha seca, medindo 18,00 metros, confronta-se com o lote nº 05 da mesma quadra.	14.040,00	KELLY FERNANDA LISBINSKI CPF 089.411.549-95	15.050,00
45	LOTE URBANO Nº 04 (quatro) da Quadra nº 06 (seis), do Loteamento Social JARDIM FLORESTA, da Colônia Missões, do Patrimônio da Cidade de Nova Esperança do Sudoeste, da Comarca de Salto do Lontra-PR, com área de 243,00m² (duzentos e quarenta e três metros quadrados), com os limites e confrontações seguintes: LESTE: Por linha seca, medindo 13,50 metros, confronta-se com a Rua Acácia. NORTE: Por linha seca, medindo 18,00 metros, confronta-se com o lote nº 02 da mesma quadra. OESTE: Por linha seca,	14.580,00	MARCOS ANTONIO DOS PASSOS CPF 030.932.939-60	14.800,00

Fone/Fax: (46) 3546-1144 e 3546-1224 - Av. Iguaçu, 750 - CEP 85635-000 - Nova Esperança do Sudoeste - PR  
CNPJ nº 08.298.290/0001-32

MUNICÍPIO DE NOVA ESPERANÇA DO SUDOESTE Estado do Paraná				
medindo 13,00 metros, confronta-se com a Rua Buril. NORTE: Por linha seca, medindo 18,00 metros, confronta-se com o lote nº 06 da mesma quadra.				
49	LOTE URBANO Nº 08 (oito) da Quadra nº 06 (seis), do Loteamento Social JARDIM FLORESTA, da Colônia Missões, do Patrimônio da Cidade de Nova Esperança do Sudoeste, da Comarca de Salto do Lontra-PR, com área de 327,05 m² (trezentos e vinte e sete metros quadrados e cinco decímetros quadrados), com os limites e confrontações seguintes: LESTE: Por linha seca, medindo 13,03 metros, confronta-se com a Rua Acácia. SUL: Por linha seca, medindo 18,00 metros, confronta-se com o lote nº 06 da mesma quadra. OESTE: Por linha seca, medindo 12,14 metros, confronta-se com o lote nº 09 da mesma quadra e medindo 12,20 metros, confronta-se com o lote nº 07 da mesma quadra. NORDESTE: Por linha seca, medindo 14,41 metros, mais 8,94 metros, confronta-se com a Rua Manacá.	17.067,75	MAICON CRISTIAN NAZARIO CPF 087.247.855-27	18.000,00
50	LOTE URBANO Nº 09 (novo) da Quadra nº 06 (seis), do Loteamento Social JARDIM FLORESTA, da Colônia Missões, do Patrimônio da Cidade de Nova Esperança do Sudoeste, da Comarca de Salto do Lontra-PR, com área de 280,60m² (duzentos e oitenta	15.433,00	THAIZ WESSLING CPF 059.800.909-10	16.500,00

Fone/Fax: (46) 3546-1144 e 3546-1224 - Av. Iguaçu, 750 - CEP 85635-000 - Nova Esperança do Sudoeste - PR  
CNPJ nº 08.298.290/0001-32

MUNICÍPIO DE NOVA ESPERANÇA DO SUDOESTE Estado do Paraná				
FLORESTA, da Colônia Missões, do Patrimônio da Cidade de Nova Esperança do Sudoeste, da Comarca de Salto do Lontra-PR, com área de 336,77m² (trezentos e trinta e seis metros quadrados e setenta e sete decímetros quadrados), com os limites e confrontações seguintes: LESTE: Por linha seca, medindo 17,40 metros, confronta-se com a Rua Buril. SUL: Por linha seca, medindo 18,00 metros, confronta-se com o lote nº 08 da mesma quadra. OESTE: Por linha seca, medindo 15,40 metros, confronta-se com o lote nº 09 da mesma quadra e medindo 3,90 metros, confronta-se com o lote nº 07 da mesma quadra. NORDESTE: Por linha seca, medindo 18,19 metros, confronta-se com a Rua Manacá.		074.842.189-01		
42	LOTE URBANO Nº 01 (um) da Quadra nº 06 (seis), do Loteamento Social JARDIM FLORESTA, da Colônia Missões, do Patrimônio da Cidade de Nova Esperança do Sudoeste, da Comarca de Salto do Lontra-PR, com área de 245,30m² (duzentos e quarenta e cinco metros quadrados e trinta e dois decímetros quadrados), com os limites e confrontações seguintes: LESTE: Por linha seca, medindo 13,44 metros, confronta-se com o lote nº 02 da mesma quadra e medindo	15.949,70	ADRIELI NAZARIO CPF 112.348.959-84	16.007,00

Fone/Fax: (46) 3546-1144 e 3546-1224 - Av. Iguaçu, 750 - CEP 85635-000 - Nova Esperança do Sudoeste - PR  
CNPJ nº 08.298.290/0001-32

MUNICÍPIO DE NOVA ESPERANÇA DO SUDOESTE Estado do Paraná				
medindo 00,30 metros, confronta-se com o lote nº 06 da mesma quadra, medindo 13,00 metros, confronta-se com o lote nº 03 da mesma quadra, medindo 00,20 metros, confronta-se com o lote nº 01 da mesma quadra. NORTE: Por linha seca, medindo 18,00 metros, confronta-se com o lote nº 06 da mesma quadra.				
46	LOTE URBANO Nº 05 (cinco) da Quadra nº 06 (seis), do Loteamento Social JARDIM FLORESTA, da Colônia Missões, do Patrimônio da Cidade de Nova Esperança do Sudoeste, da Comarca de Salto do Lontra-PR, com área de 234,00m² (duzentos e trinta e quatro metros quadrados), com os limites e confrontações seguintes: LESTE: Por linha seca, medindo 12,45 metros, confronta-se com o lote nº 06 da mesma quadra e medindo 0,30 metros, confronta-se com o lote nº 04 da mesma quadra. SUL: Por linha seca, medindo 18,00 metros, confronta-se com o lote nº 03 da mesma quadra. OESTE: Por linha seca, medindo 13,00 metros, confronta-se com a Rua Buril. NORTE: Por linha seca, medindo 18,00 metros, confronta-se com o lote nº 07 da mesma quadra.	12.870,00	EDINA KROSCH DIAS CPF 090.573.208-08	12.870,00
47	LOTE URBANO Nº 06 (seis) da Quadra nº 06 (seis), do Loteamento Social JARDIM FLORESTA, da Colônia Missões, do Patrimônio da	13.365,00	PEDRO FELIPE ALBERTON CPF 112.581.169-56	13.500,00

Fone/Fax: (46) 3546-1144 e 3546-1224 - Av. Iguaçu, 750 - CEP 85635-000 - Nova Esperança do Sudoeste - PR  
CNPJ nº 08.298.290/0001-32

MUNICÍPIO DE NOVA ESPERANÇA DO SUDOESTE Estado do Paraná				
metros quadrados e sessenta decímetros quadrados), com os limites e confrontações seguintes: LESTE: Por linha seca, medindo 12,14 metros, confronta-se com o lote nº 08 da mesma quadra. SUL: Por linha seca, medindo 18,00 metros, confronta-se com o lote nº 07 da mesma quadra. OESTE: Por linha seca, medindo 13,00 metros, confronta-se com a Rua Buril. NORDESTE: Por linha seca, medindo 14,30 metros, mais 4,81 metros, confronta-se com a Rua Manacá.				
51	LOTE URBANO Nº 07 (sete) da Quadra nº 07 (sete), do Loteamento Social JARDIM FLORESTA, da Colônia Missões, do Patrimônio da Cidade de Nova Esperança do Sudoeste, da Comarca de Salto do Lontra-PR, com área de 275,07m² (duzentos e setenta e cinco metros quadrados e sete decímetros quadrados), com os limites e confrontações seguintes: SUDESTE: Por linha seca, medindo 23,10 metros, confronta-se com o lote rural nº 90 da gleba nº 51-FB. SUL: Por linha seca, medindo 8,31 metros, confronta-se com o Prolongamento da Rua das Palmeiras. OESTE: Por linha seca, medindo 20,00 metros, confronta-se com a Rua Acácia. NORTE: Por linha seca, medindo 18,12 metros, confronta-se com o lote nº 02 da mesma quadra.	17.879,55	JULIO CEZAR DE MATOS CPF 072.834.479-38	18.050,00

Fone/Fax: (46) 3546-1144 e 3546-1224 - Av. Iguaçu, 750 - CEP 85635-000 - Nova Esperança do Sudoeste - PR  
CNPJ nº 08.298.290/0001-32

MUNICÍPIO DE NOVA ESPERANÇA DO SUDOESTE Estado do Paraná				
0,20 metros, confronta-se com o lote nº 04 da mesma quadra. SUL: Por linha seca, medindo 18,00 metros, confronta-se com o Prolongamento da Rua das Palmeiras. OESTE: Por linha seca, medindo 13,61 metros, confronta-se com a Rua Buril. NORTE: Por linha seca, medindo 18,00 metros, confronta-se com o lote nº 03 da mesma quadra.				
43	LOTE URBANO Nº 02 (dois) da Quadra nº 06 (seis), do Loteamento Social JARDIM FLORESTA, da Colônia Missões, do Patrimônio da Cidade de Nova Esperança do Sudoeste, da Comarca de Salto do Lontra-PR, com área de 245,50m² (duzentos e quarenta e cinco metros quadrados e cinquenta e cinco decímetros quadrados), com os limites e confrontações seguintes: LESTE: Por linha seca, medindo 14,20 metros, confronta-se com a Rua Acácia. SUL: Por linha seca, medindo 9,4 metros, mais 8,59 metros, confronta-se com o Prolongamento da Rua das Palmeiras. OESTE: Por linha seca, medindo 13,44 metros, confronta-se com o lote nº 01 da mesma quadra. NORTE: Por linha seca, medindo 18,00 metros, confronta-se com o lote nº 04 da mesma quadra.	15.960,10	ALEX JUNIOR DUARTE FERREIRA CPF 083.598.769-76	16.101,00

Fone/Fax: (46) 3546-1144 e 3546-1224 - Av. Iguaçu, 750 - CEP 85635-000 - Nova Esperança do Sudoeste - PR  
CNPJ nº 08.298.290/0001-32

MUNICÍPIO DE NOVA ESPERANÇA DO SUDOESTE Estado do Paraná				
Cidade de Nova Esperança do Sudoeste, da Comarca de Salto do Lontra-PR, com área de 243,00m² (duzentos e quarenta e três metros quadrados), com os limites e confrontações seguintes: LESTE: Por linha seca, medindo 13,50 metros, confronta-se com a Rua Acácia. SUL: Por linha seca, medindo 18,00 metros, confronta-se com o lote nº 04 da mesma quadra. OESTE: Por linha seca, medindo 0,80 metros, confronta-se com o lote nº 07 da mesma quadra e medindo 12,45 metros, confronta-se com o lote nº 05 da mesma quadra. NORTE: Por linha seca, medindo 18,00 metros, confronta-se com o lote nº 06 da mesma quadra.				
48	LOTE URBANO Nº 07 (sete) da Quadra nº 06 (seis), do Loteamento Social JARDIM FLORESTA, da Colônia Missões, do Patrimônio da Cidade de Nova Esperança do Sudoeste, da Comarca de Salto do Lontra-PR, com área de 234,00m² (duzentos e trinta e quatro metros quadrados), com os limites e confrontações seguintes: LESTE: Por linha seca, medindo 12,20 metros, confronta-se com o lote nº 08 da mesma quadra. SUL: Por linha seca, medindo 18,00 metros, confronta-se com o lote nº 05 da mesma quadra. OESTE: Por linha seca,	12.970,00	JOSÉ RODRIGUES CPF 687.598.999-91	12.870,00

Fone/Fax: (46) 3546-1144 e 3546-1224 - Av. Iguaçu, 750 - CEP 85635-000 - Nova Esperança do Sudoeste - PR  
CNPJ nº 08.298.290/0001-32

MUNICÍPIO DE NOVA ESPERANÇA DO SUDOESTE Estado do Paraná				
52	LOTE URBANO Nº 02 (dois) da Quadra nº 07 (sete), do Loteamento Social JARDIM FLORESTA, da Colônia Missões, do Patrimônio da Cidade de Nova Esperança do Sudoeste, da Comarca de Salto do Lontra-PR, com área de 261,60m² (duzentos e sessenta e um metros quadrados e sessenta e seis decímetros quadrados), com os limites e confrontações seguintes: LESTE: Por linha seca, medindo 13,68 metros, confronta-se com o lote rural nº 90 da gleba nº 51-FB. SUL: Por linha seca, medindo 18,12 metros, confronta-se com o lote nº 01 da mesma quadra. OESTE: Por linha seca, medindo 12,14 metros, confronta-se com a Rua Acácia. NORTE: Por linha seca, medindo 24,82 metros, confronta-se com o lote nº 03 da mesma quadra.	14.391,30	SIDINEI MEZZOMO CPF 063.477.719-00	14.641,00
53	LOTE URBANO Nº 03 (três) da Quadra nº 07 (sete), do Loteamento Social JARDIM FLORESTA, da Colônia Missões, do Patrimônio da Cidade de Nova Esperança do Sudoeste, da Comarca de Salto do Lontra-PR, com área de 236,22m² (duzentos e trinta e seis metros quadrados e dois decímetros quadrados), com os limites e confrontações seguintes: SUDESTE: Por linha seca, medindo 5,52 metros, confronta-se com o lote rural nº 90 da gleba nº 51-FB. SUL: Por	16.402,10	ALURI DA SILVA CPF 492.814.109-15	16.500,00

Fone/Fax: (46) 3546-1144 e 3546-1224 - Av. Iguaçu, 750 - CEP 85635-000 - Nova Esperança do Sudoeste - PR  
CNPJ nº 08.298.290/0001-32



**MUNICÍPIO DE NOVA ESPERANÇA DO SUDESTE**  
Estado de Paraná

**TERMO DE PAGAMENTO**

Valor: R\$ 24.811,00  
Data: 25/06/2020

Assinado por: [Assinatura]

Presidente da Comissão Permanente de Licitação

Assinado por: [Assinatura]

Tafelberg Secretária

Assinado por: [Assinatura]

Tafelberg Assessor

Novo Esperança do Sul, 25 de junho de 2020

# Brasil elabora protocolo e pretende usar aviões para combater nuvem de gafanhotos



O governo do Rio Grande do Sul e o Ministério da Agricultura elaboram um protocolo sanitário para conter a nuvem de gafanhotos que avança pela Argentina e até esta terça-feira (23/6) estava a 250 quilômetros da fronteira com o Brasil.

A avaliação sobre a dimensão do problema inclui quais os agrotóxicos são mais eficazes no combate à praga e os possíveis prejuízos nos municípios afetados. "A área técnica está trabalhando para divulgarmos nos próximos dias um protocolo a ser adotado", afirmou a Globo Rural o secretário da Agricultura do Rio Grande do Sul, Covatti Filho.

O receio é que a praga chegue ao território brasileiro e prejudique

a agricultura local. Segundo o governo de Córdoba, na Argentina, em um quilômetro quadrado pode haver cerca de 40 milhões de insetos, que são capazes de comer o equivalente ao que 2 mil vacas consomem em um dia.

Por isso, a Secretaria do Rio Grande do Sul e o Ministério firmaram, nesta terça-feira (24/6), uma parceria com o Sindicato Nacional das Empresas de Aviação Agrícola (Sindag). A ideia é utilizar os 426 aviões da frota aeroagrícola do Estado no combate aos insetos. Ações deste tipo foram desenvolvidas, por exemplo, pela Organização das Nações Unidas para a Alimentação e a Agricultura (FAO) para a atuação na África.

## SUMULA DE PEDIDO DE AUTORIZAÇÃO AMBIENTAL

João Carlos Minozzo CPF 510.465.639-04, torna público está requerendo junto ao IAT-Instituto Terra e Água, Autorização Ambiental, para Enleiramento de Pedras, no lote 107 da gleba 54-AM, município de Santa Izabel do Oeste-Pr.

## Índia também fará pulverização aérea contra gafanhotos

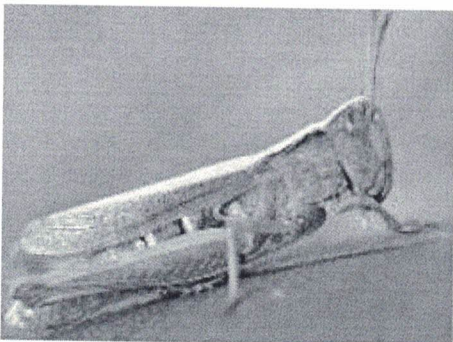

Enquanto aguarda uma máquina de pulverização do Reino Unido, a Índia fabricou e montou uma que pode ser instalada em um helicóptero para pulverizar pesticidas e inseticidas para matar gafanhotos. Kailash Choudhary, Ministro de Estado da Agricultura informou que, dentro de cinco a sete dias, o estado limítrofe do Rajastão verá a pulverização eficaz de inseticidas através de helicóptero que permanecerá localizado na fronteira.

"Fico feliz em informar que desenvolvemos uma máquina que está sendo montada junto com um helicóptero que pulverizará a solução para matar gafanhotos. Isso daria um grande alívio aos agricultores. Além disso, solicitamos uma máquina do Reino Unido que pode ser equipada com um helicóptero e chegará em breve. O governo já recebeu 20 máquinas para pulverizar gafanhotos com inseticidas do Reino Unido e espera-se que mais 40 venham, mas essas máquinas devem ser usadas no solo e não para pulverização aérea", comenta o ministro.

Na reunião de todos os partidos, o ministro disse que é importante e o Congresso também obterá as respostas necessárias. "Rahul Gandhi agora deve crescer. Ele deve permanecer na nação e não dar a outras nações uma razão para apontar o dedo para nós. Rahul deu ao Paquistão uma razão para questionar a Índia sobre ataques cirúrgicos quando questionou a ação", disse Choudhary enquanto replicava comentários feitos pelo líder do Congresso contra o Primeiro Ministro.

"Ter um olhar local deve ser o nosso foco. Precisamos nos concentrar em ser autossuficientes; os chineses nos esfaquearam pelas costas. O mundo inteiro é contra a China e a China se arrependeu de fazer esse ato covarde", disse o ministro.

## Indicadores Econômicos de Quarta 24/06



PRODUTO	PRAZO	PREÇO	PRODUTO	PRAZO	PREÇO	MOEDA	PREÇO
Bol em pé (@)		R\$ 181,00	Arroz (sequeiro)		R\$ 84,01	Dólar Comercial	R\$ 5,26
Vaca em pé (@)		R\$ 162,00	Soja Industrial		R\$ 94,21	Bitcoin (Compra)	R\$ 50.300,21
Sufino (Kg)		R\$ 3,06	Feijão (Carioca) 1 sc 60 Kg		R\$ 318,00	Dólar Turismo (Compra)	R\$ 5,06
Franco (vivo-kg)		R\$ 3,22	Feijão (Preto) 1 sc 60Kg		R\$ 244,00	Dólar Turismo (Venda)	R\$ 5,48
Conseleite	Maio	R\$ 1,39	Trigo 1 sc 60 Kg		R\$ 62,30	Libra (Compra/Venda)	R\$ 6,55
Milho Comum		R\$ 40,89	Erva Mate (@)		R\$ 15,93	Pesos Arg (Compra/Venda)	R\$ 0,07
Arroz (irrigado)		R\$ 72,24	Café Beneficiado (6 sc 60 Kg)		R\$ 504,97	Euro (Compra/Venda)	R\$ 5,93

(\* As cotações levam em consideração os valores obtidos no portal UOL (www.uol.com.br) e no Deral (celepar7.pr.gov.br/sima).

## PREVISÃO DO TEMPO PARA QUINTA, 25 DE JUNHO

Chuva: 100%  
Umidade: 93%  
Vento: 16 km/h

Chuvas com trovoadas

**20 °C**

VARIAÇÃO DE TEMPERATURA

19	19	18	19	19	19	16	13	11
03:00	06:00	09:00	12:00	15:00	18:00	21:00	00:00	
qui.	sex.	sáb.	dom.	seg.	ter.	qua.		
20° 9°	19° 9°	19° 9°	21° 12°	19° 16°	19° 8°	15° 6°		