

25 DETALHE ESGOTO - COZINHA E LAVANDERIA
ESCALA = 1:50

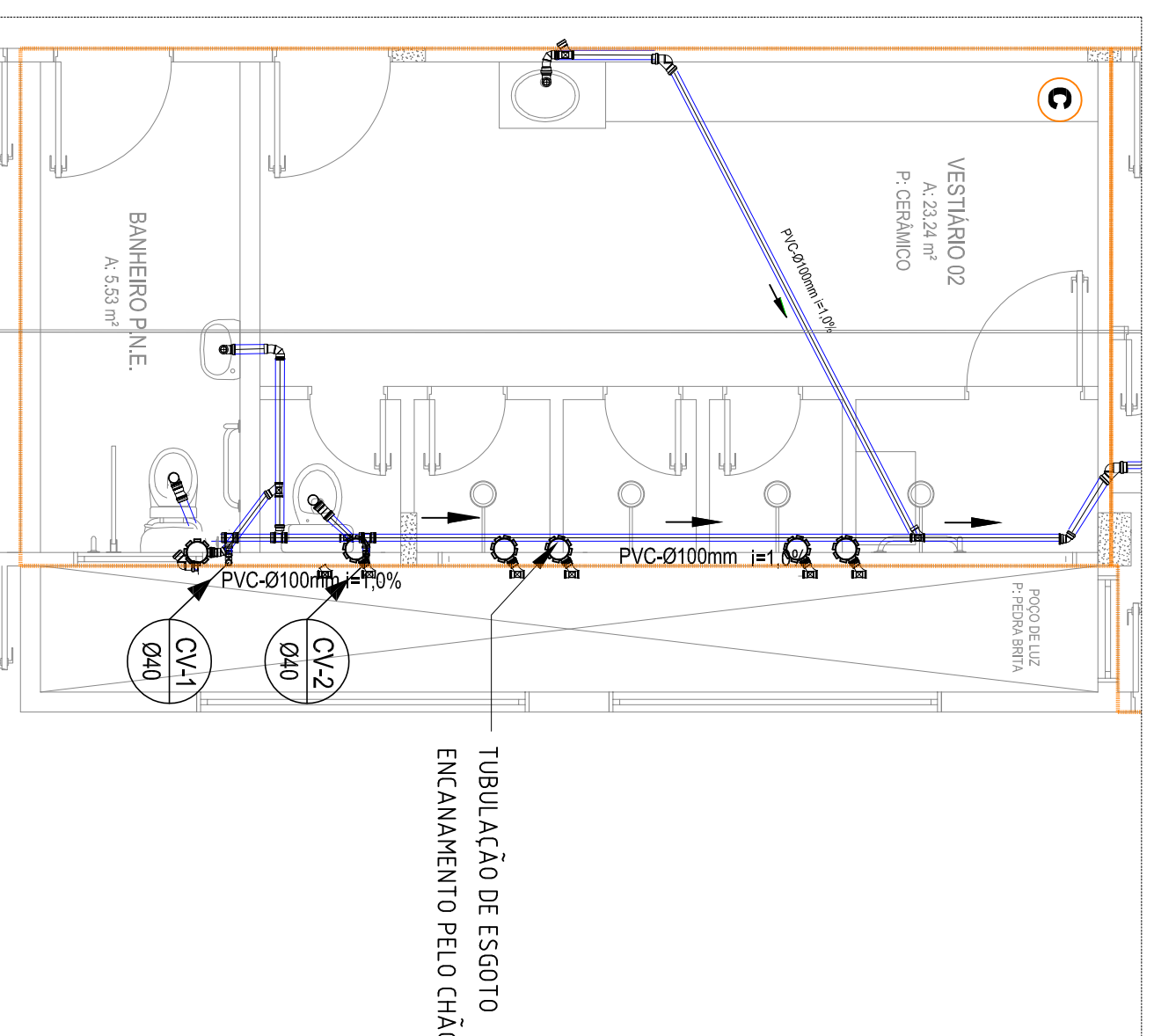

28 DETALHE ESGOTO - VESTIÁRIO 02/ P.N.E.
ESCALA = 1:50

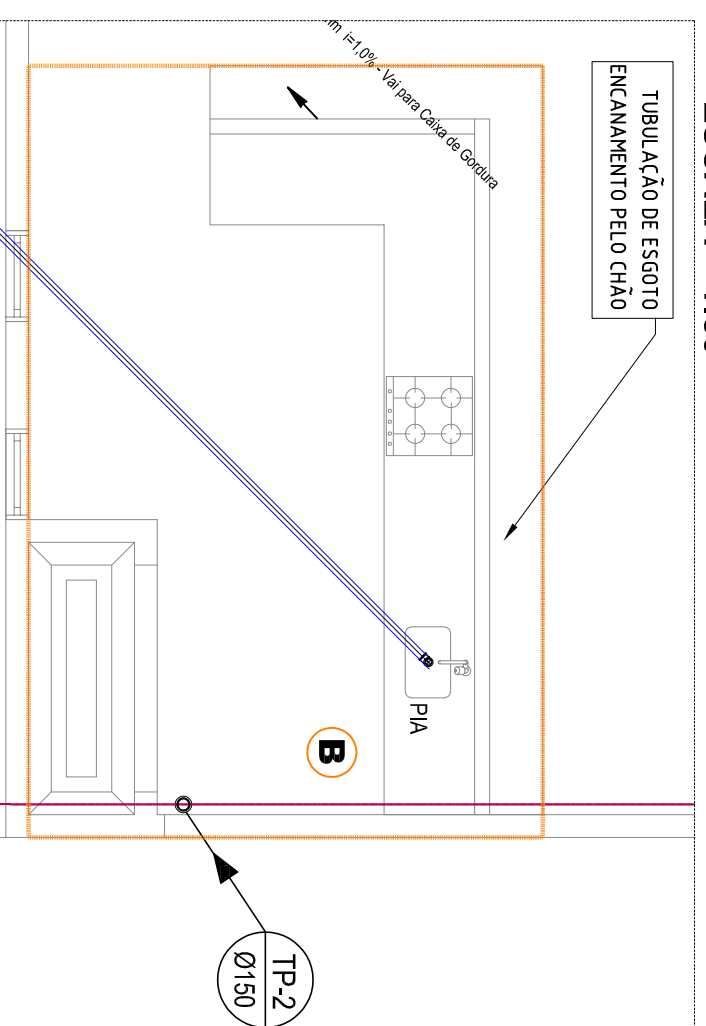

26 DETALHE ESGOTO - ESPAÇO RECREAÇÃO
ESCALA = 1:50

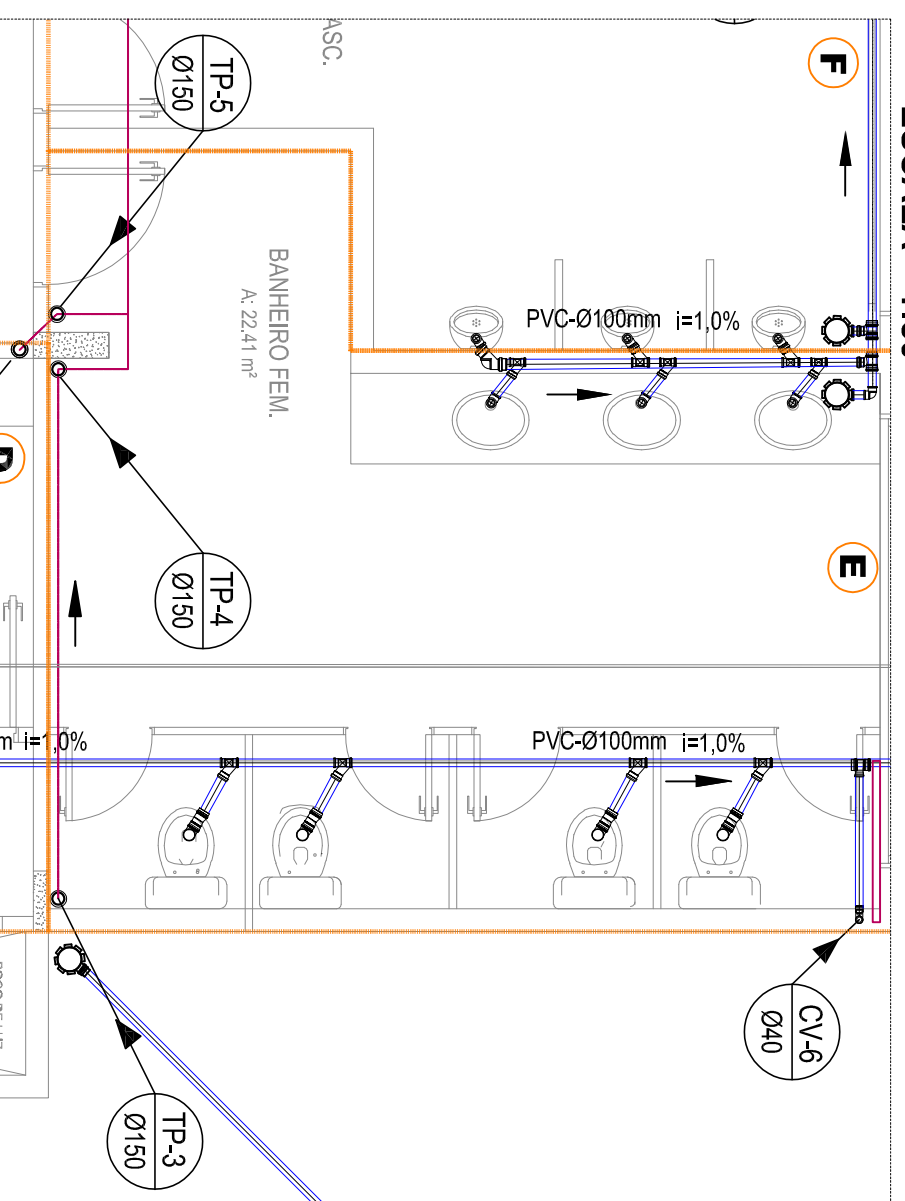

27 DETALHE ESGOTO - BWC FEMININO
ESCALA = 1:50

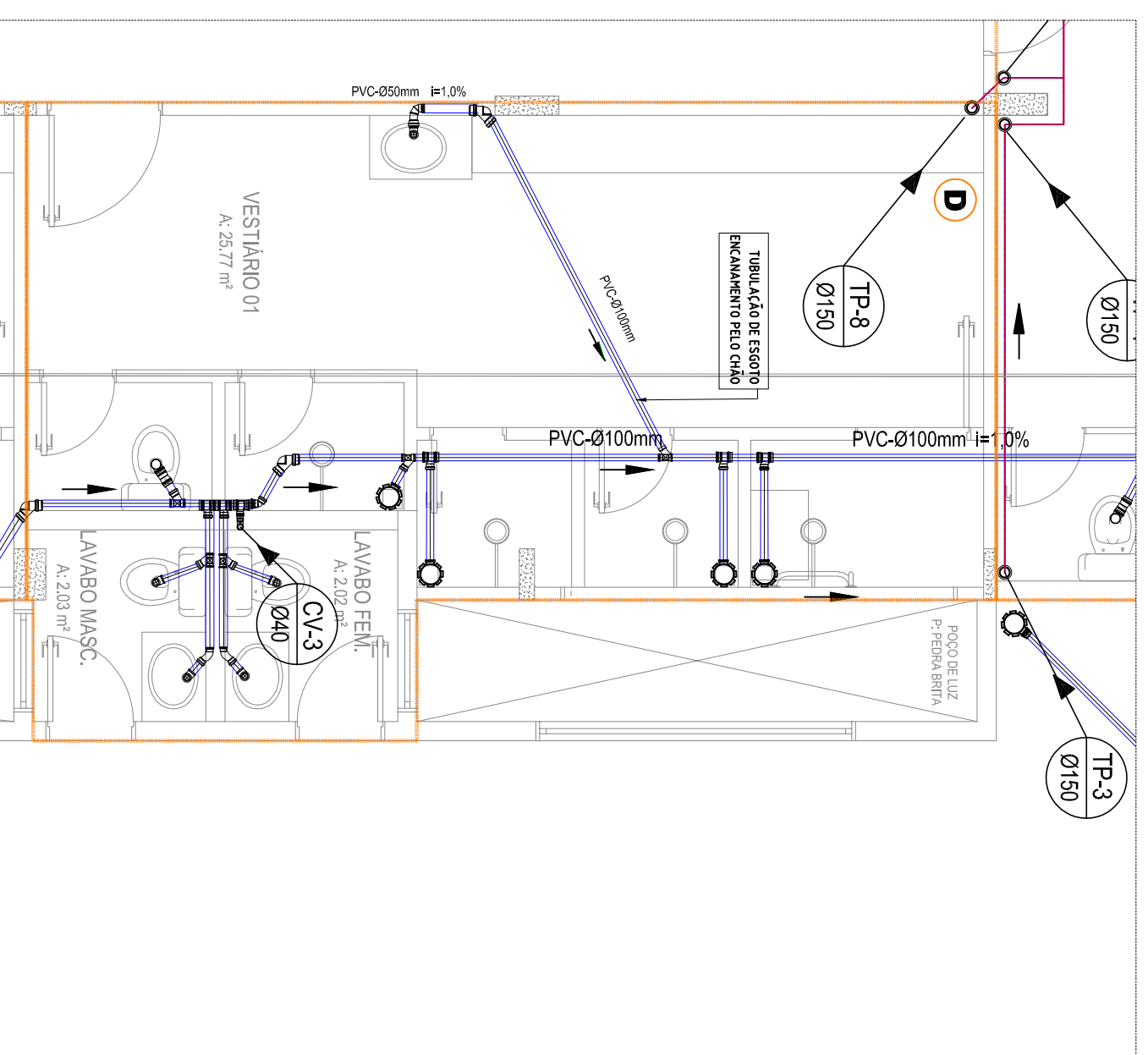

29 DETALHE ESGOTO - VESTIÁRIO 01
ESCALA = 1:50

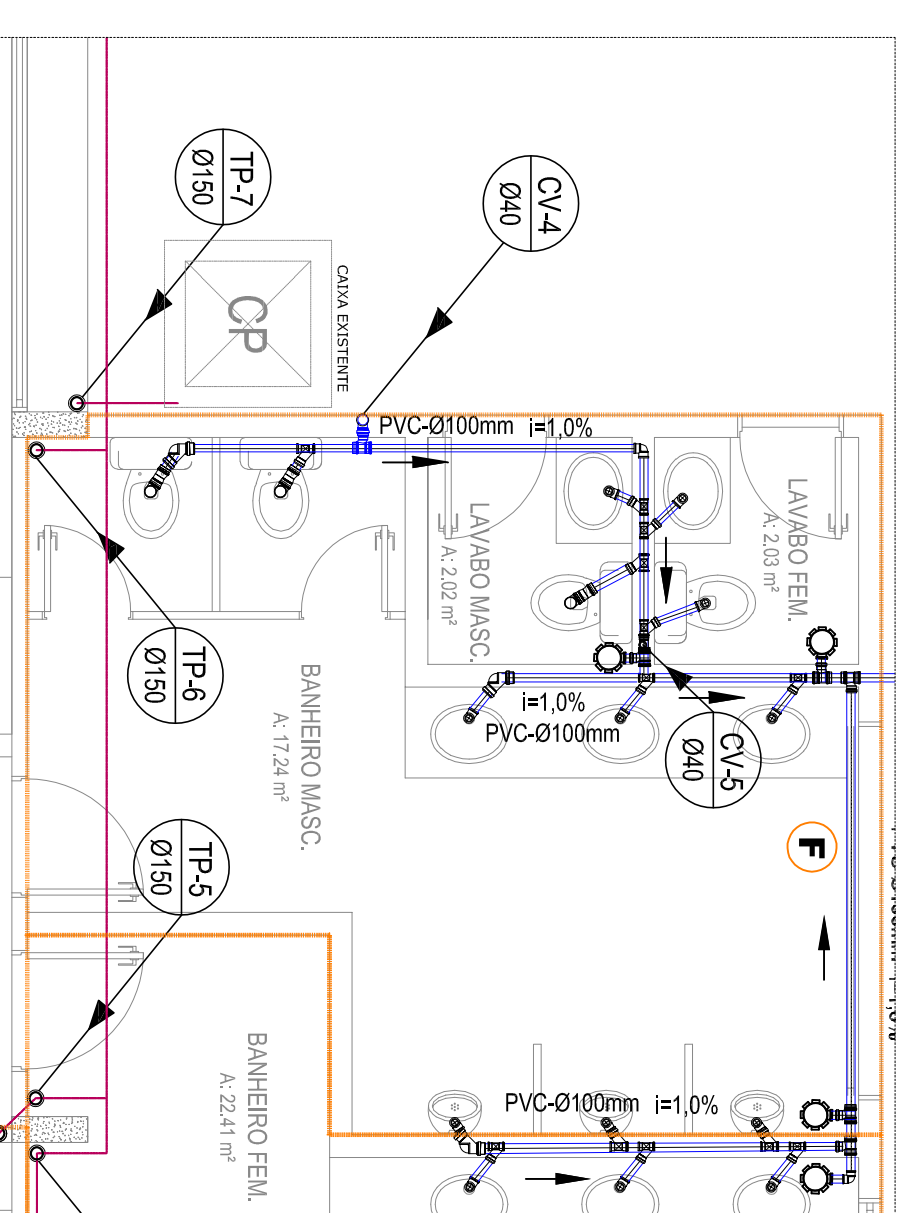

30 DETALHE ESGOTO - BWC MASCULINO
ESCALA = 1:50



REALTEZA - PARANÁ
RUA: ANTONIO DIECHANDOWSKI, 3037, SALA 103 - CENTRO
EM ANEXO AO ESCRITÓRIO CONTÁBIL PARASUM
EMAIL: DEZEN.ARQUITETURA@HOTMAIL.COM
TEL.: (46) 3543 1020

Arquitetura, Planejamento, Urbanismo, Interiores, Ambientes, Reforma, Computação Gráfica, Desenho Técnico, Consultoria, Administração e Regularização de OBRAS, Urbanização e Subúrbio, Doc. Técnica, P. FINANCIAMENTO, EXECUÇÃO

ESTATÍSTICAS

QUADRA	011
LOTE	3,4,5
ÁREA DO TERRENO	2.400,00
ÁREA A REFORMAR	1.268,84
ÁREA A AMPLIAR	427,63
ÁREA TOTAL DA EDIFICAÇÃO(REFORMAR+AMPLIAR)	1.696,47
REMANESCENTE DO TERRENO	703,53
TAXA DE OCUPAÇÃO DO LOTE	80,83%
COEFICIENTE DE APROVEITAMENTO	0,7068

RESPONSÁVEL TÉCNICO

ELIS SCHNEIDER
ARQUITETA E URBANISTA
TEL: (46) 99231 1101

RESPONSÁVEL TÉCNICO

PRISCILA ZAVELINSKI DA SILVA
ARQUITETA E URBANISTA
TEL: (46) 99231 9595

MUNICÍPIO DE NOVA ESPERANÇA DO SUDESTE
CNPJ: 95.889.288/0001-32

PROJETO PROJETO HIDROSSANITÁRIO - REFORMA E AMPLIAÇÃO

OBRA GINÁSIO DE ESPORTE MUNICIPAL DE NOVA ESPERANÇA DO SUDESTE/PR

LOCAL AVENIDA VEREADOR GUILHERME LEANDRO, ESQUINA COM A RUA MARTIN DE NOVA ESPERANÇA DO SUDESTE - PR

IDENTIFICAÇÃO DESENHO DETALHE

DATA 28.04.2019

DESENHO ELIS SCHNEIDER E PRISCILA ZAVELINSKI DA SILVA

ESCALAS INDICADA