

Planta de armação metálica da cobertura
ESCALA: 1/725

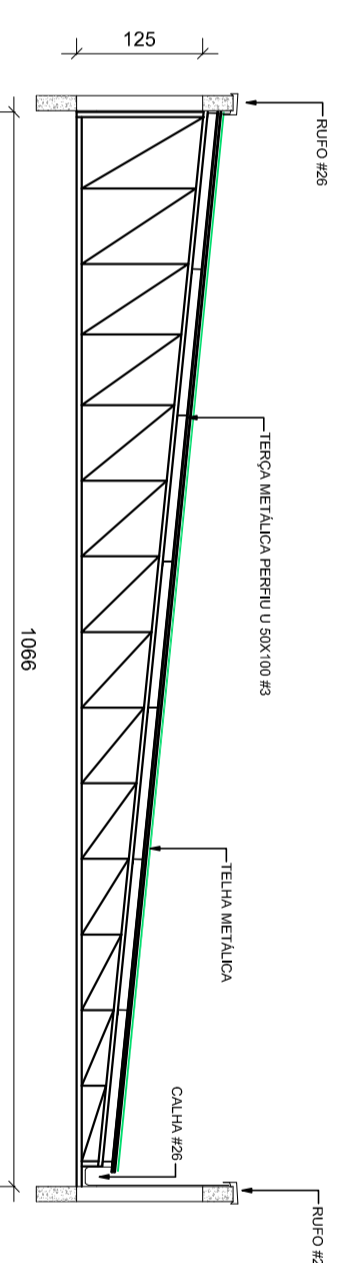

CORTE A'A
ESCALA: 1/75

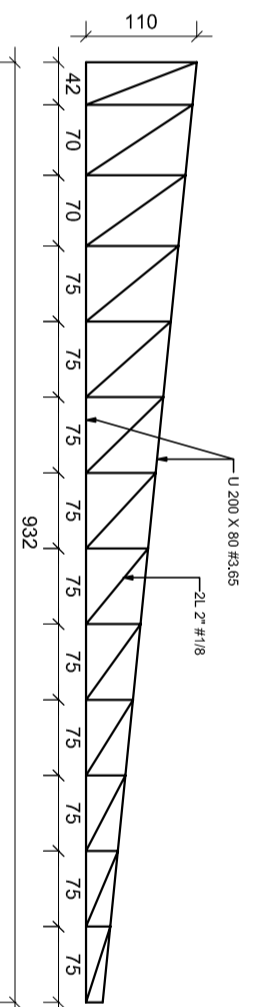

Tesoura 2 (2X)
ESCALA: 1/75

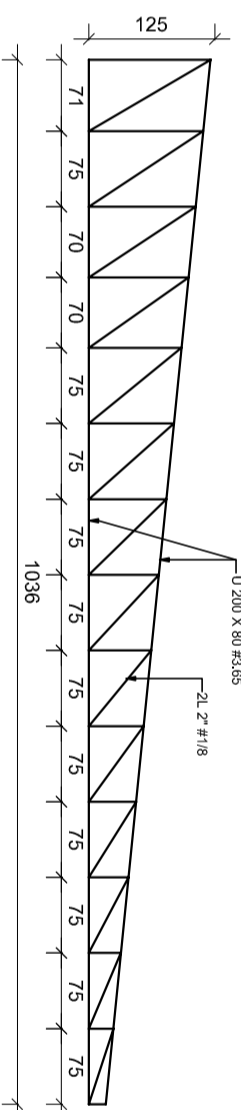

Tesoura 1 (7X)
ESCALA: 1/75

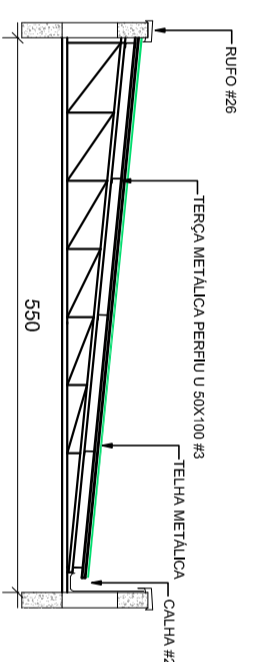

CORTE B'B
ESCALA: 1/75

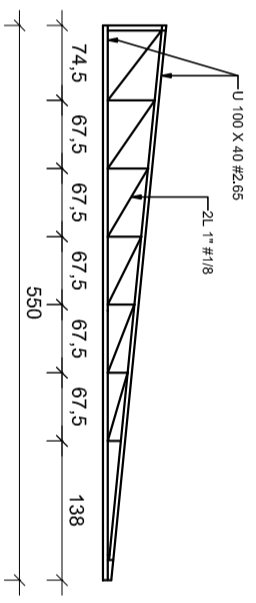

Tesoura 3 (2X)
ESCALA: 1/75

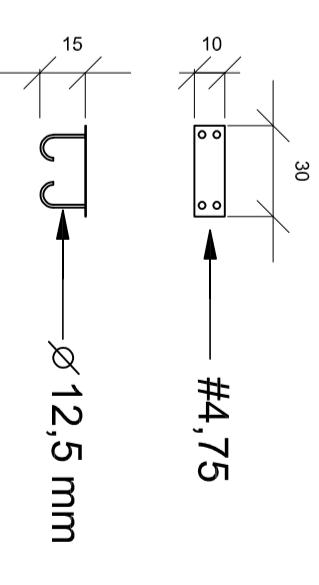

Detalhe 05 - CHUMBADOR TESOURAS (22X)
ESCALA: 1/25



REALIZAÇÃO - PARANÁ
RUA: ANTONIO GIECHANOWSKI, 3037, SALA 103 - CENTRO
EM ANEXO AO ESCRITÓRIO CONTÁBIL PARASUM
EMAIL: DEZEN.ARQUITETURA@HOTMAIL.COM
TEL.: (41) 3543 1020

Arquitetura - Planejamento - Urbanismo - Interiores - Ampliação - Reforma - Construção - Design Gráfico
Consultoria - Administração e Regularização de OBRAS - Urbanismo e Subdivisão - Doc. Técnica w FINANCIAMENTO - EXECUÇÃO

ESTATÍSTICAS

QUADRA	011
LOTE	3,4,5
ÁREA DO TERRENO	2.400,00
ÁREA A REFORMAR	1.269,84
ÁREA A AMPLIAR	4,27,63
ÁREA TOTAL DA EDIFICAÇÃO(REFORMAR+AMPLIAR)	1.696,47
REMANESCENTE DO TERRENO	703,53
TAXA DE OCUPAÇÃO DO LOTE	80,83%
COEFICIENTE DE APROVEITAMENTO	0,7068

APROVAÇÕES

RESPONSÁVEL TÉCNICO

ELISE SCHNEIDER
RUA CAU - A 94381-9
TEL: (41) 9921 1101

FRISDILA ZAVELINSKI DA SILVA
RUA CAU - A 94408-4
TEL: (41) 9921 9505

MUNICÍPIO DE NOVA ESPERANÇA DO SUDESTE
CNPJ: 95.589.289/0001-32

PROJETO ARQUITETÔNICO EXECUTIVO - REFORMA E AMPLIAÇÃO
OBRA: GINÁSIO DE ESPORTE MUNICIPAL DE NOVA ESPERANÇA DO SUDESTE/PR
LOCAL: AVENIDA VEREADOR GUILHERME LEANDRO, ESQUINA COM A RUA MARTIN DE PIETRI, BAIRRO CENTRO, NOVA ESPERANÇA DO SUDESTE - PR
IDENTIFICAÇÃO DO DESENHO: PLANTA DE COBERTURA - ESTRUTURA METÁLICA, TESOURAS

DATA: 20.05.2019
DESENHO: ELISE SCHNEIDER E FRISDILA ZAVELINSKI DA SILVA
ESCALAS: INDICADA