

Planta Baixa

Trecho compreendido entre o início da Pavimentação Poliédrica Existente e a Rua Irineu Boger
Escala: 1/250

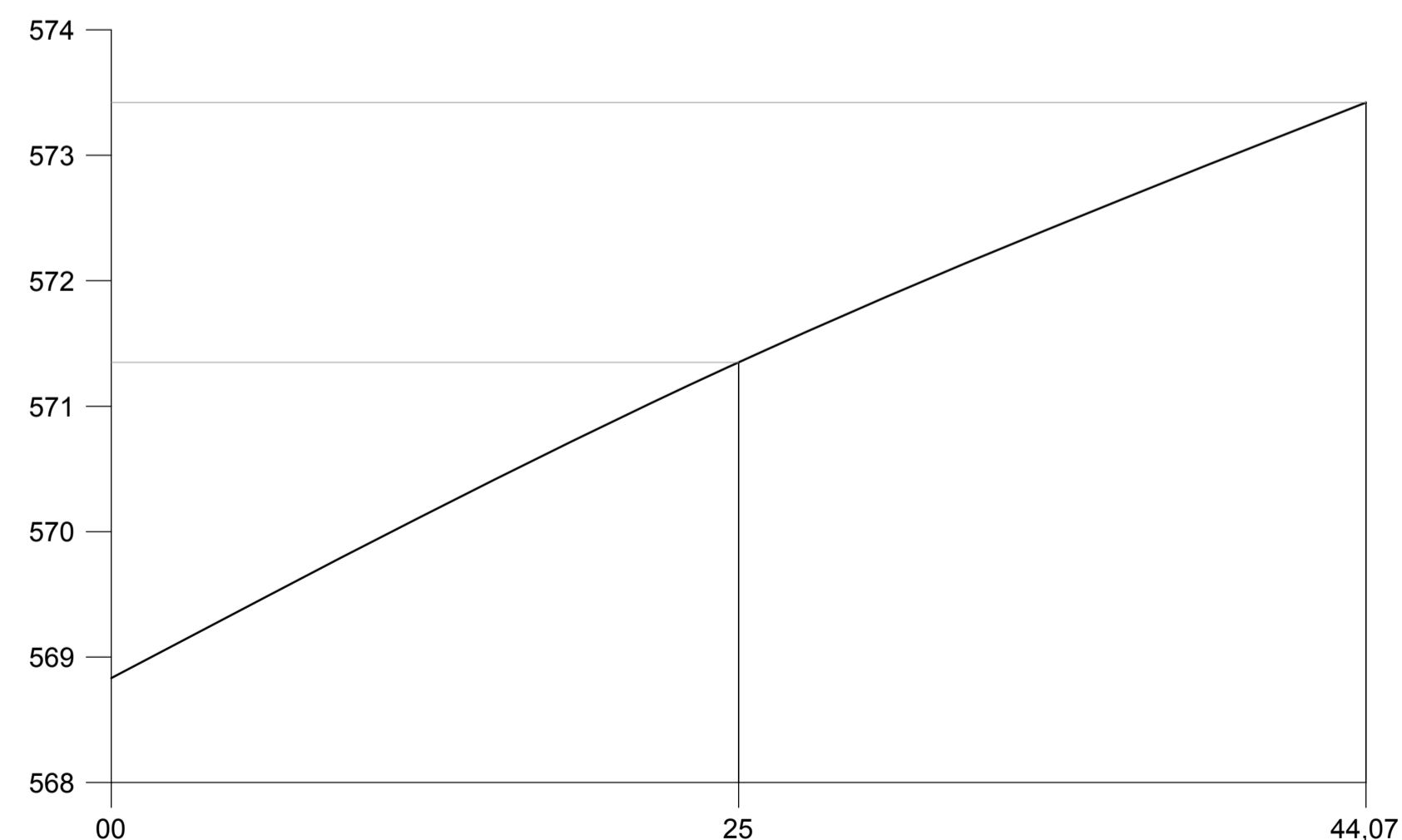
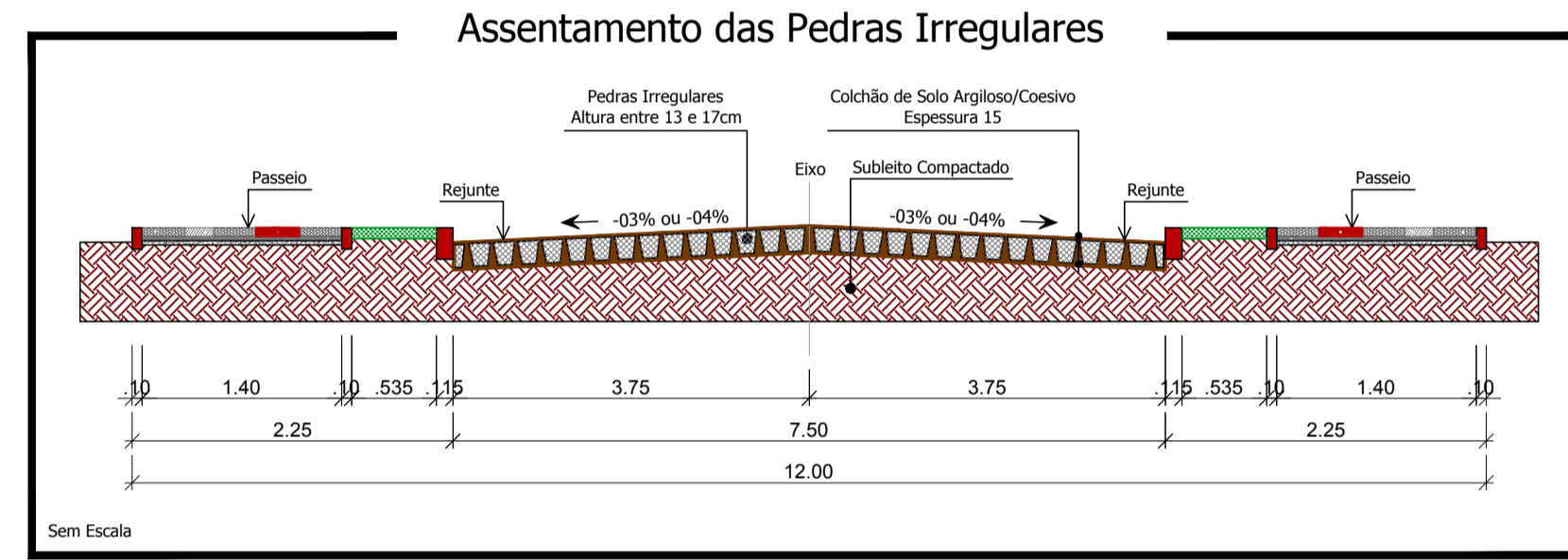
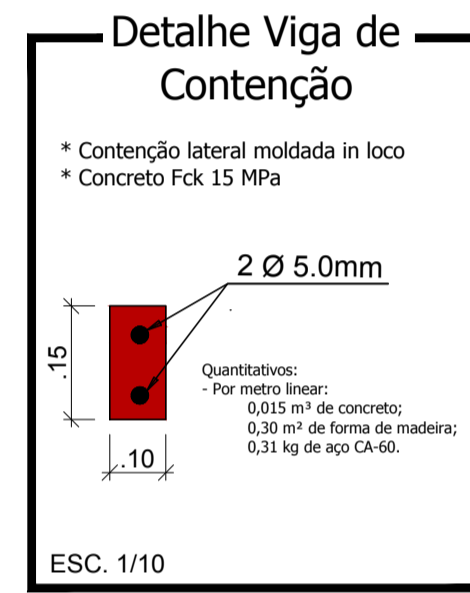
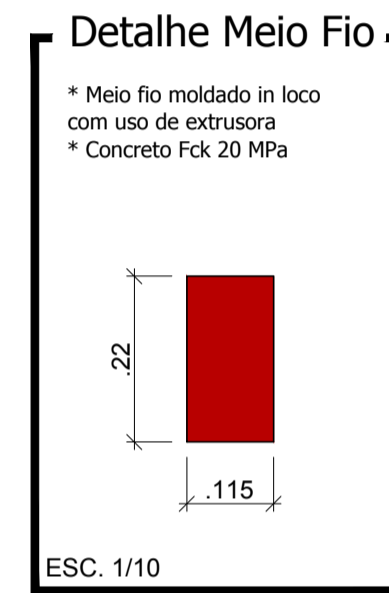
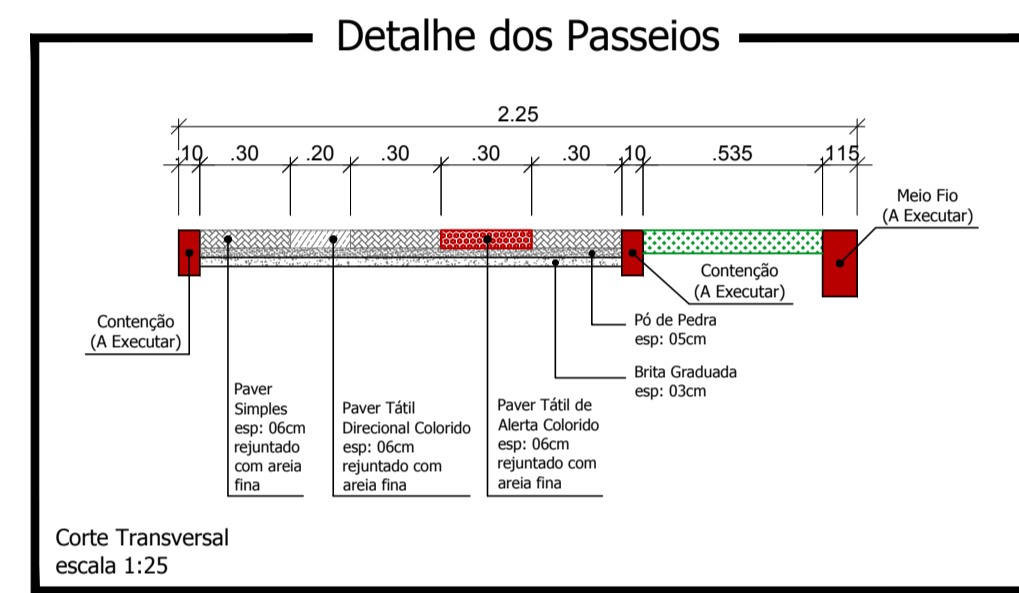

Perfil Longitudinal

Escala Vertical: 1/50
Escala Horizontal: 1/250

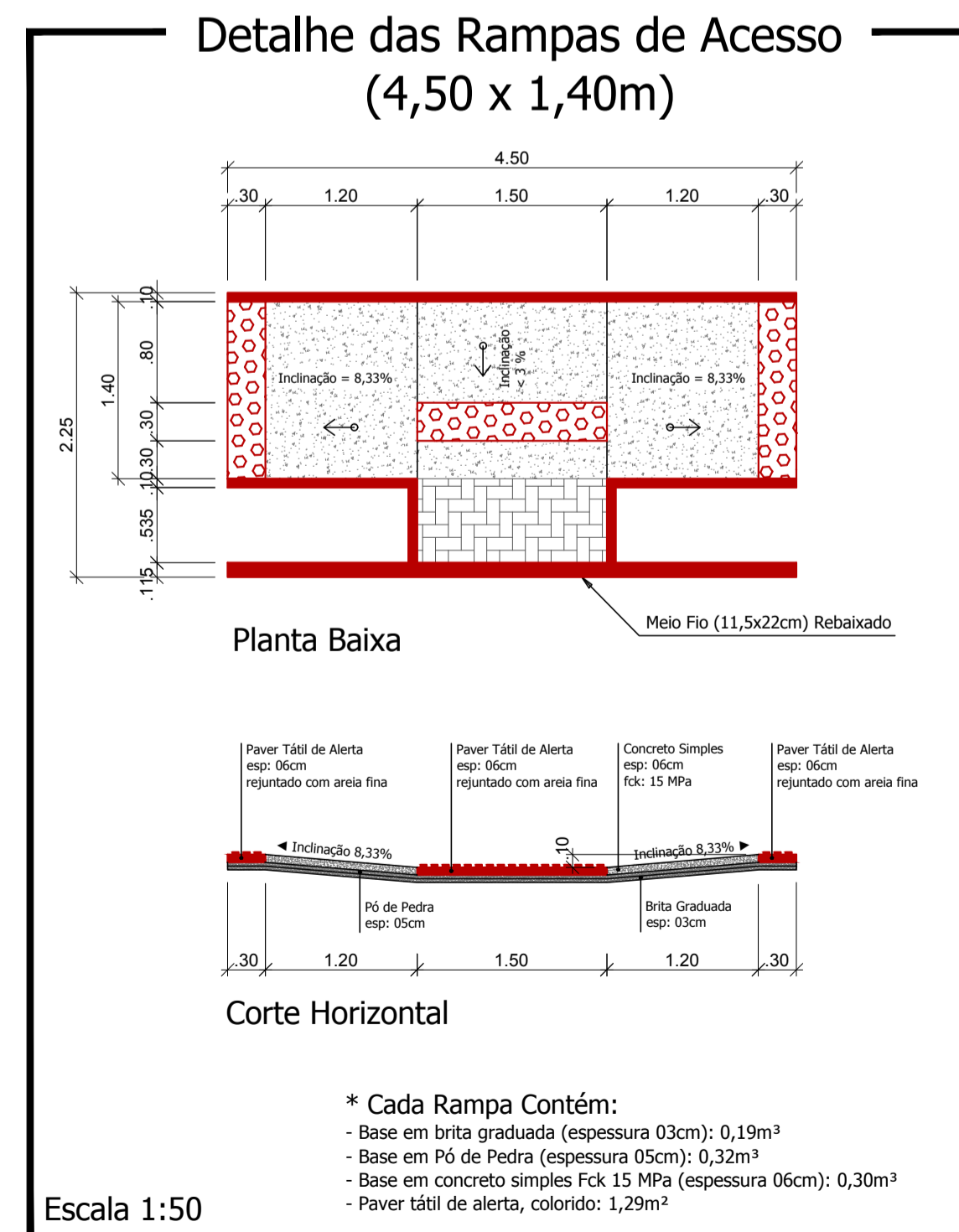

Escala 1:50

LEGENDA: Rua Itaboraí

- Trecho compreendido entre o início da Pavimentação Poliédrica Existente e a Rua Irineu Boger
- Pavimentação Poliédrica - (Área = 331,00 m²)
 - Meio Fio em Trecho Reto (11,5x22cm) = 84,83 m
 - Contenção Lateral a ser Executada - 10 cm L = 168,86 m
 - Rampa de Acesso (4,50x1,40m): 02 unidades
 - Sinalização Tátil de Alerta e = 6,0 cm
Área Total = 22,75 m²
 - Sinalização Tátil Direcional e = 6,0 CM
Área Total = 15,25 m²
 - Paver Simples e = 6,0 CM
Área Total = 70,00 m²
 - Pedra Britada e = 03 cm V = 3,24 m³
 - Grama em Placa Tipo Batatais
Área Total = 43,38 m²
 - Placa Dê de Preferência: 01 unidade
 - Placa Nome de Rua (Com 2 Placas): 01 unidade
 - Tubulação Ø 40cm: 50,55 m
 - BL 70x70 (Boca de Lobo): 02 unidades
- Volume de escavação: 24,26 m³
Volume de reaterro: 17,91 m³
- Poste Existente

Responsável Técnico Projeto:	Responsável Técnico Execução:	Proprietário da Obra:
------------------------------	-------------------------------	-----------------------

CARBOS E ANOTAÇÕES

Rua Itaboraí

LEONARDI ENGENHARIA

Projeto:		
Pavimentação Poliédrica e Construção de Passeios		
Conteúdo: Planta Baixa; Perfil Longitudinal; Detalhes.		
Proprietário (a): Prefeitura de Nova Esperança do Sudoeste	CPF / CNPJ: 95.589.289/0001-32	
Endereço da Obra: Nova Esperança do Sudoeste; Paraná.		
Escala: Indicada	Data: Novembro/2018	Folha: 05/08