

Planta Baixa

Trecho compreendido entre a Rua Terezinha Rohling Boger e a Rua Adolfo Silva Stang
Escala: 1/250

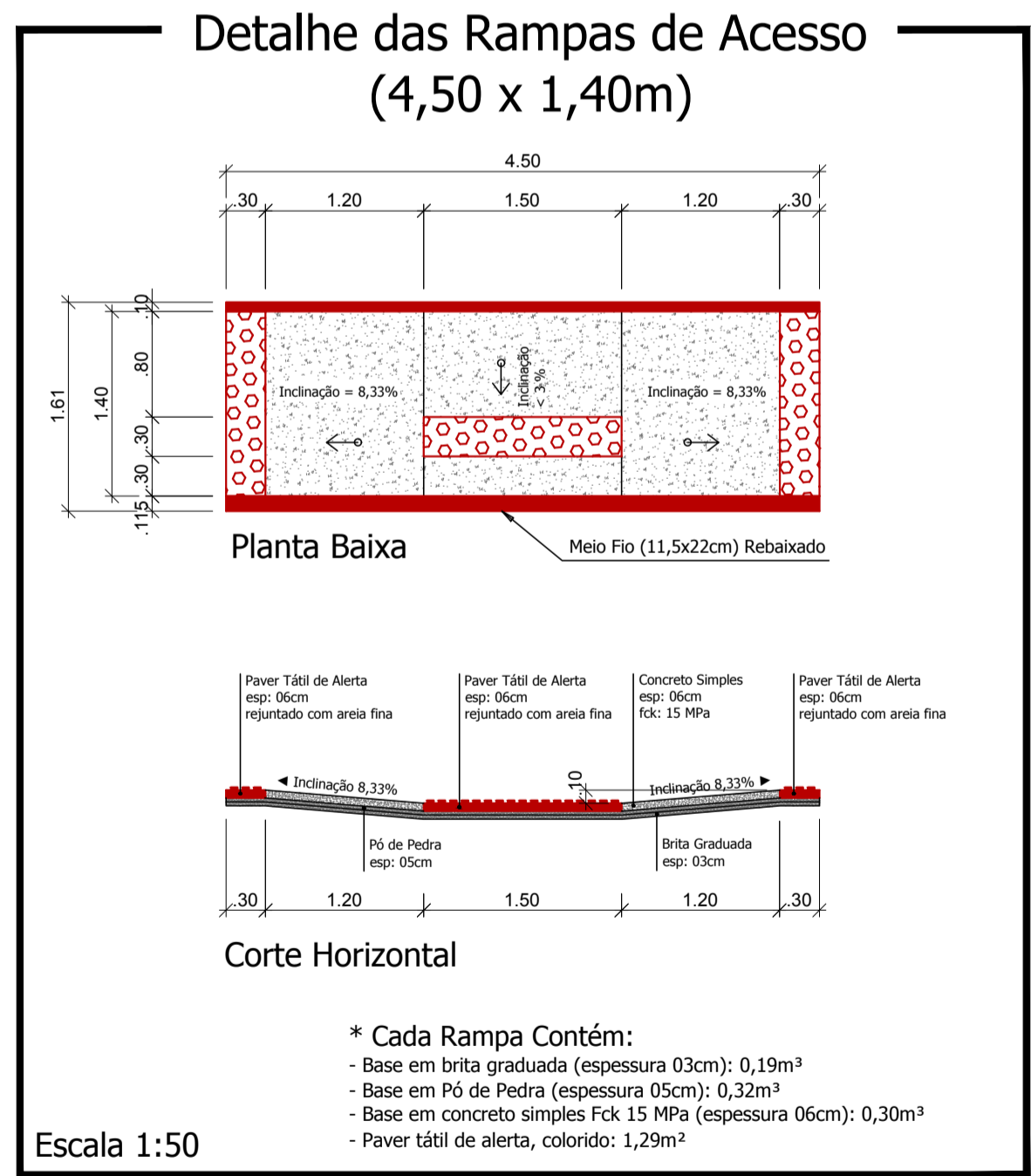
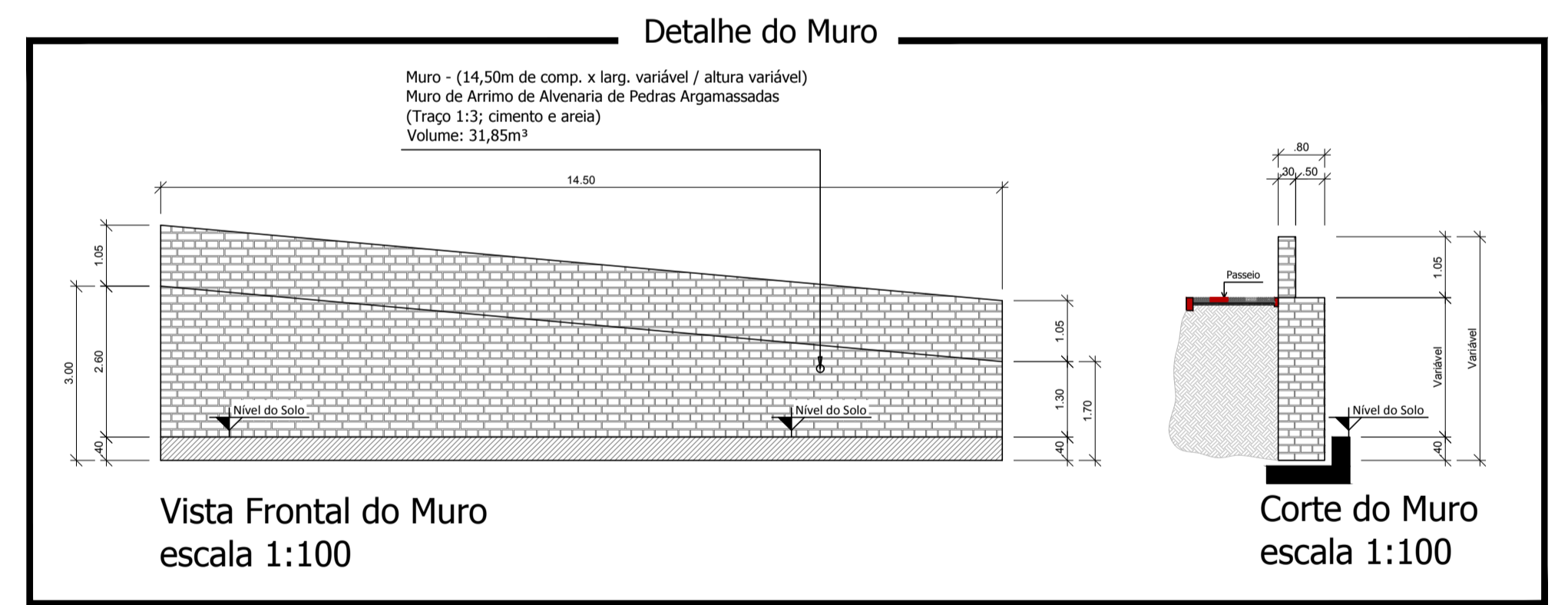
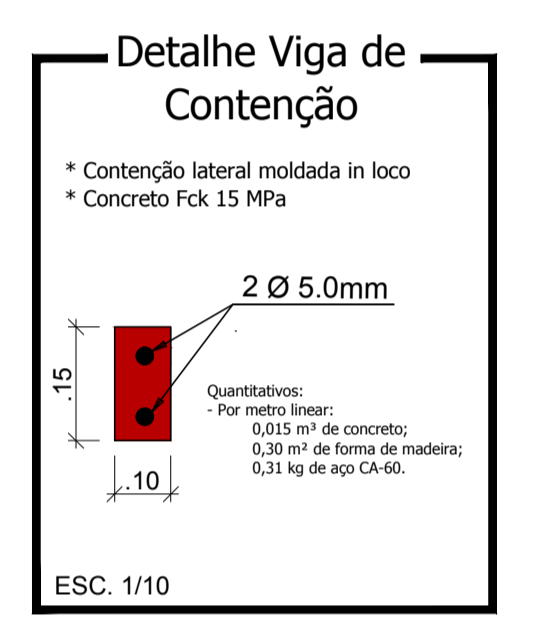
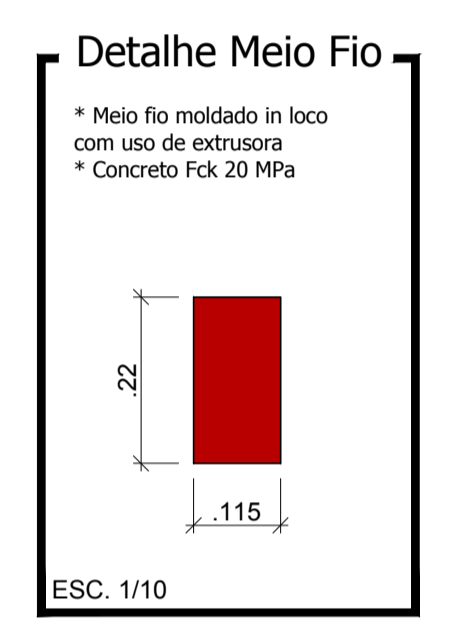
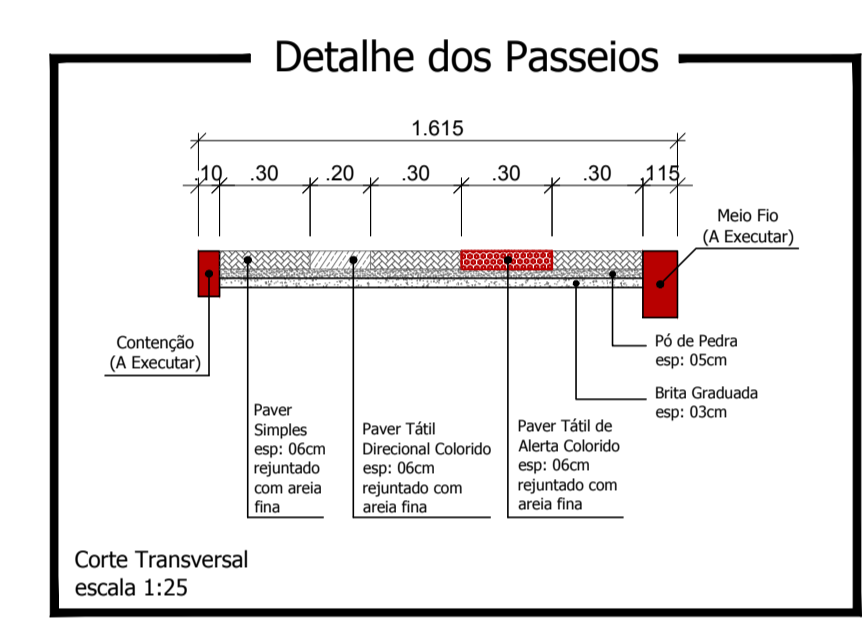
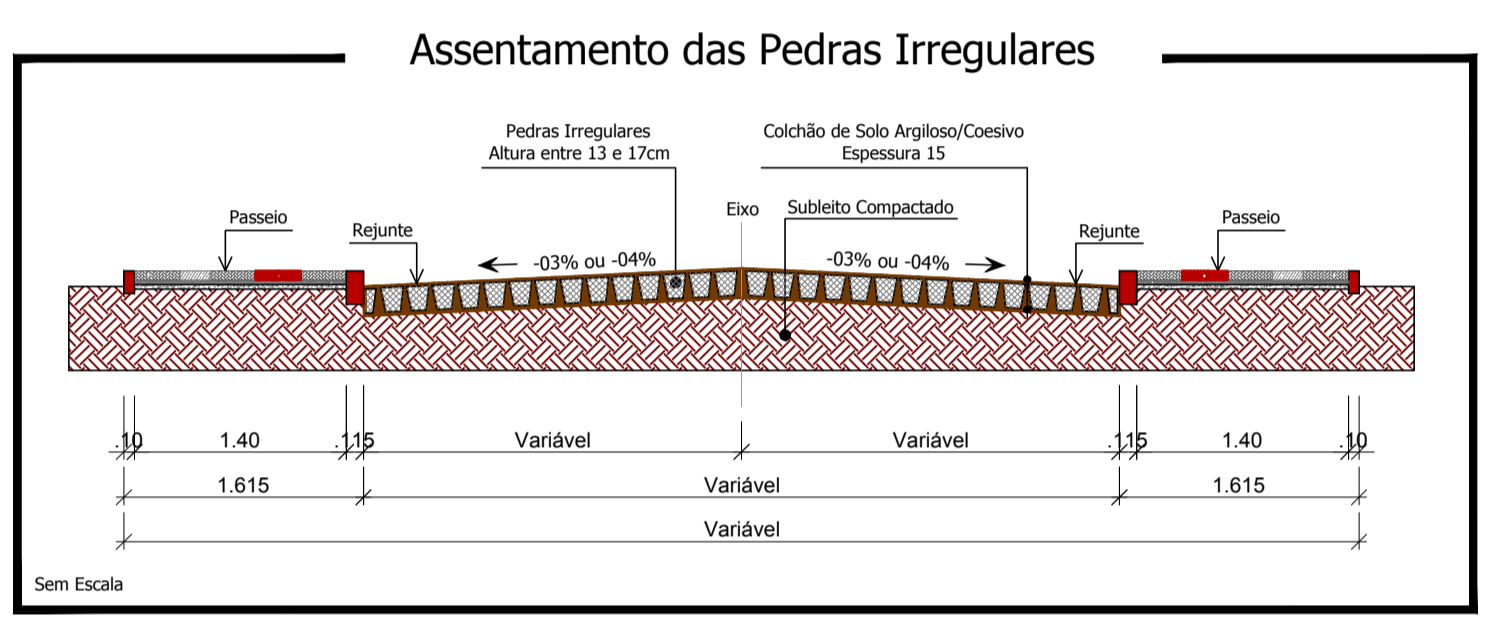
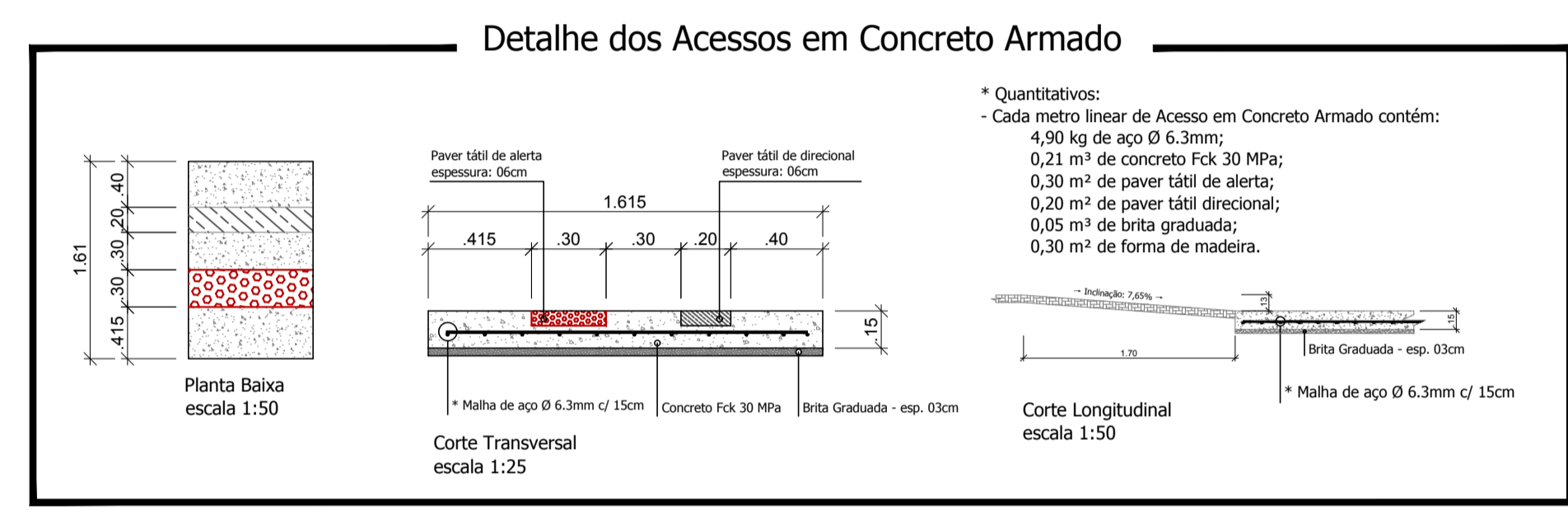

LEGENDA: Rua Irineu Boger - Trecho 01-02
Trecho compreendido entre a Rua Terezinha Rohling Boger e a Rua Adolfo Silva Stang

- Pavimentação Polidétrica - (Área = 646,50 m²)
- Cordão de Pedra: 6,00 m
- Meio Fio em Trecho Reto (11,5x22cm) = 189,38 m
- Meio Fio em Trecho Curvo (11,5x22cm) = 2,44 m Deverá ser removido o existente para a realocação dos novos.
- Meio Fio em Trecho Reto (11,5x22cm) = 95,44 m Deverá ser removido o existente para a realocação dos novos.
- Meio Fio a Ser Removido - L = 40,50 m (+ 97,88 m)
- Contenção Lateral a ser Executada - 10 cm L = 271,19 m
- Rampa de Acesso (4,50x1,40m): 05 unidades
- Sinalização Tátil de Alerta e = 6,0 cm Área Total = 74,75 m²
- Sinalização Tátil Direcional e = 6,0 CM Área Total = 50,25 m²
- Paver Simples e = 6,0 CM Área Total = 226,25 m²
- Pedra Britada e = 03 cm V = 10,54 m³
- Acesso em concreto armado L = 13,50 m
- Muro de Arrimo de Alvenaria de Pedras Argamassadas: 31,85m³
- Placa Dê a Preferência: 01 unidade
- Placa Nome de Rua (Com 2 Placas): 01 unidade
- Tubulação Ø 40cm: 83,47 m
- BL 70x70 (Boca de Lobo): 05 unidades
- Poste Existente

Volume de escavação: 40,07 m³
Volume de reaterro: 29,58 m³

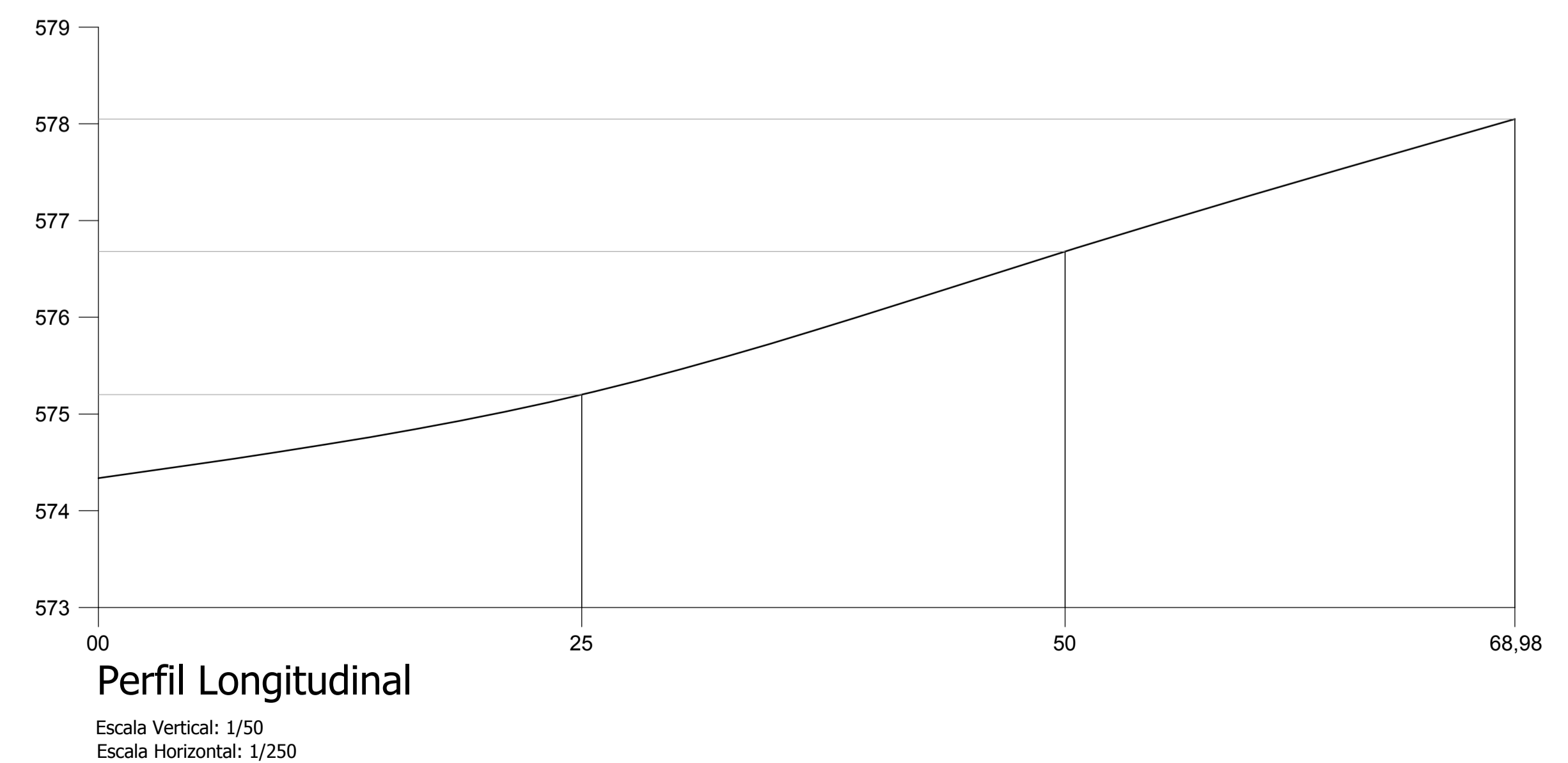

Responsável Técnico Projeto:	Responsável Técnico Execução:	Proprietário da Obra:
<p>Rua Irineu Boger - Trecho 01-02</p> <p>LEONARDI ENGENHARIA</p>		
Projeto:		
Pavimentação Polidétrica e Construção de Passeios		
Conteúdo: Planta Baixa; Perfil Longitudinal; Detalhes.		
Proprietário (a): Prefeitura de Nova Esperança do Sudoeste	CPF/ CNPJ: 95.589.289/0001-32	
Endereço da Obra: Nova Esperança do Sudoeste; Paraná.		
Escala: Indicada	Data: Novembro/2018	Folha: 03/08