

### Planta Baixa

Trecho compreendido entre a Rua Terezinha Rohling Boger e o Início do Calçamento Existente na Rua Valter Pecoits  
Escala: 1/250

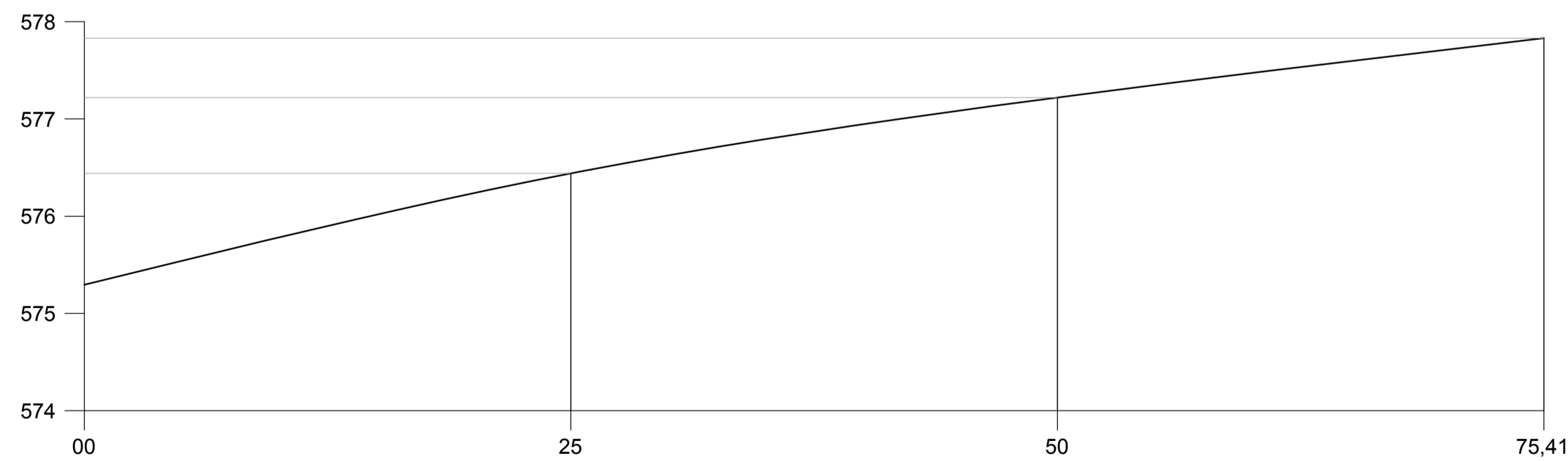
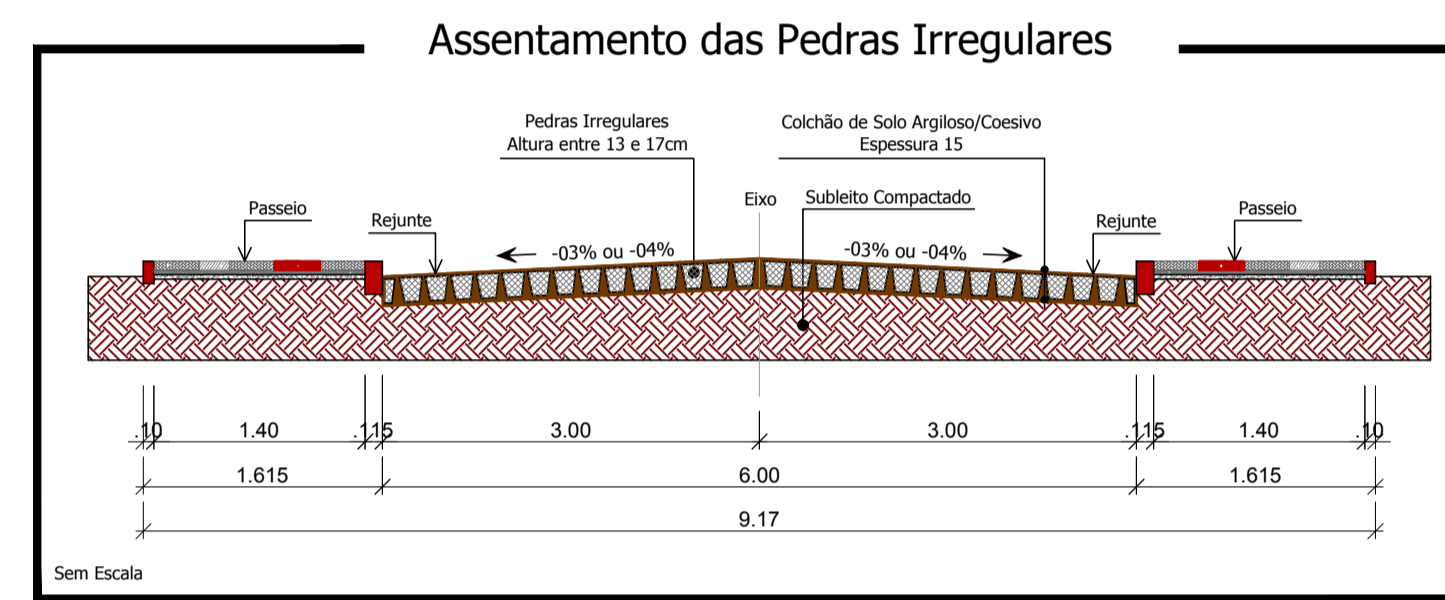
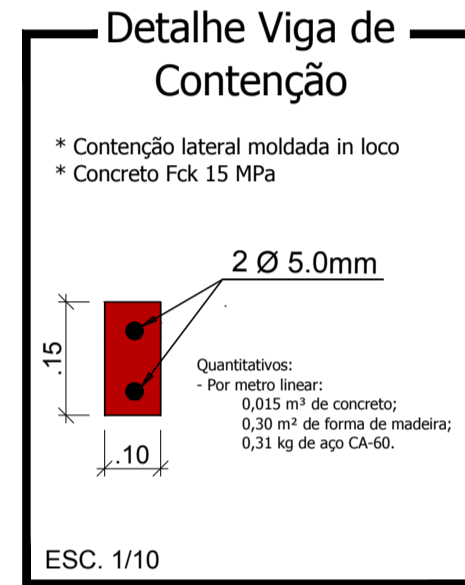
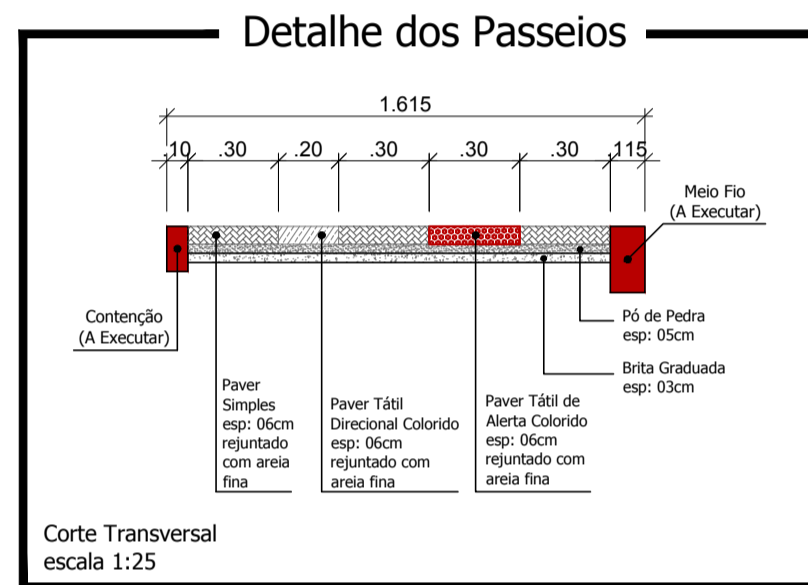
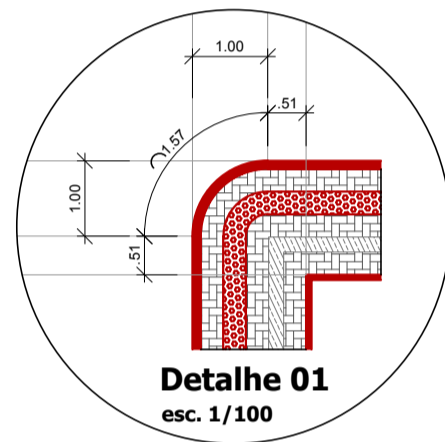

### Perfil Longitudinal

Escala Vertical: 1/50  
Escala Horizontal: 1/250

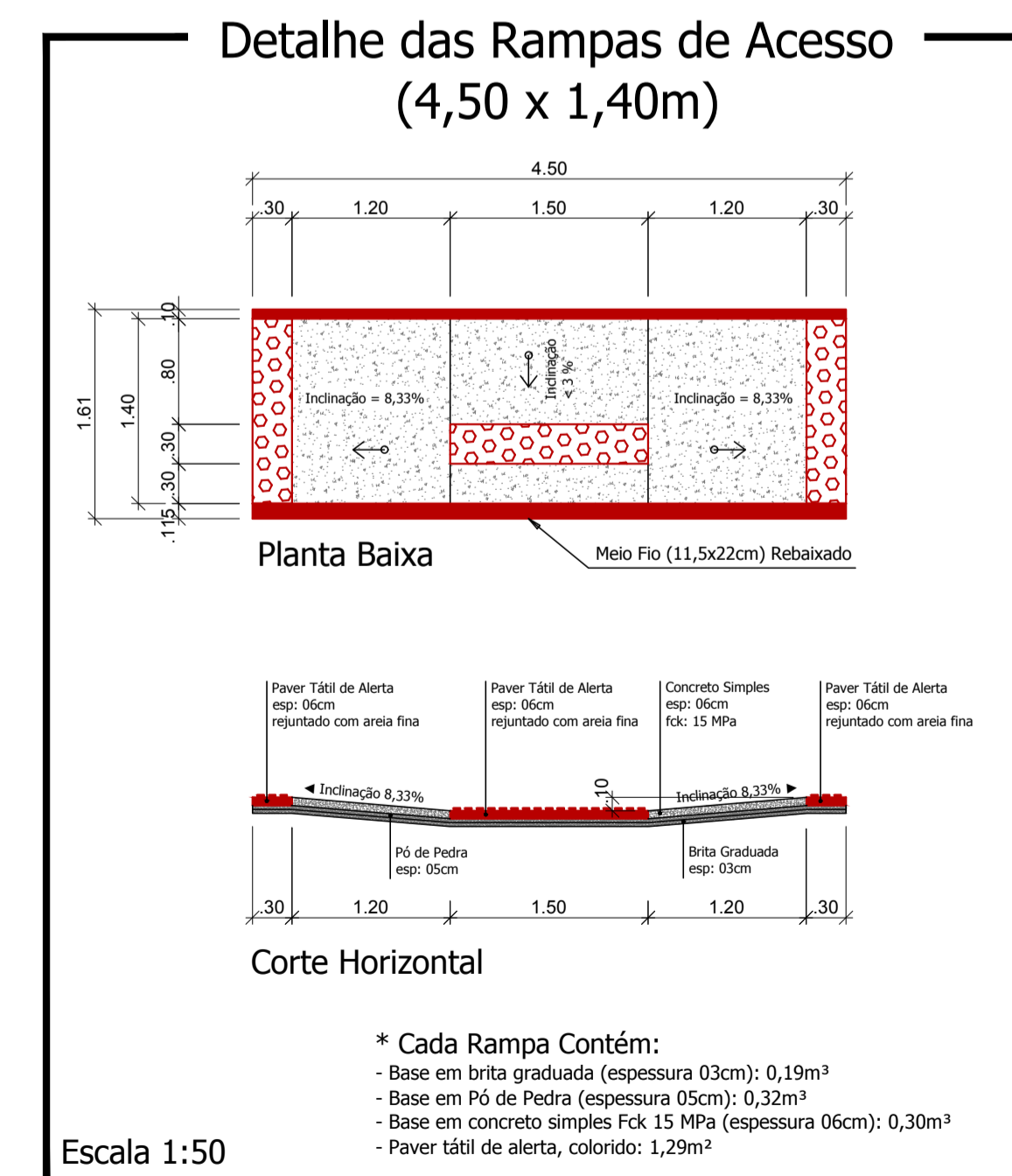

### LEGENDA: Rua Valter Pecoits

- Trecho compreendido entre a Rua Terezinha Rohling Boger e o Início do Calçamento Existente na Rua Valter Pecoits
- Pavimentação Poliédrica - (Área = 450,00 m²)
  - Meio Fio em Trecho Reto (11,5x22cm) = 151,14 m
  - Meio Fio em Trecho Curvo (11,5x22cm) = 3,18 m
  - Contenção Lateral a ser Executada - 10 cm L = 151,90 m
  - Rampa de Acesso (4,50x1,40m): 04 unidades
  - Sinalização Tátil de Alerta e = 6,0 cm  
Área Total = 40,00 m²
  - Sinalização Tátil Direcional e = 6,0 CM  
Área Total = 26,25 m²
  - Paver Simples e = 6,0 CM  
Área Total = 118,50 m²
  - Pedra Britada e = 03 cm V = 5,54 m³
  - Placa Dê a Preferência: 01 unidade
  - Placa Nome de Rua (Com 2 Placas): 01 unidade
  - Tubulação Ø 40cm: 57,20 m
  - BL 70x70 (Boca de Lobo): 04 unidades
  - Volume de escavação: 27,46 m³
  - Volume de reaterro: 20,27 m³
  - Poste Existente

Responsável Técnico Projeto:	Responsável Técnico Execução:	Proprietário da Obra:
------------------------------	-------------------------------	-----------------------

CARBIMOS E ANOTAÇÕES

### Rua Valter Pecoits



Projeto:  
**Pavimentação Poliédrica e Construção de Passeios**

Conteúdo:  
Planta Baixa; Perfil Longitudinal; Detalhes.

Proprietário (a): Prefeitura de Nova Esperança do Sudoeste  
CPF / CNPJ: 95.589.289/0001-32

Endereço da Obra:  
Nova Esperança do Sudoeste; Paraná.

Escala: Indicada  
Data: Novembro/2018  
Folha: 01/08