

Perfil Transversal - GG
Escala: 1/100

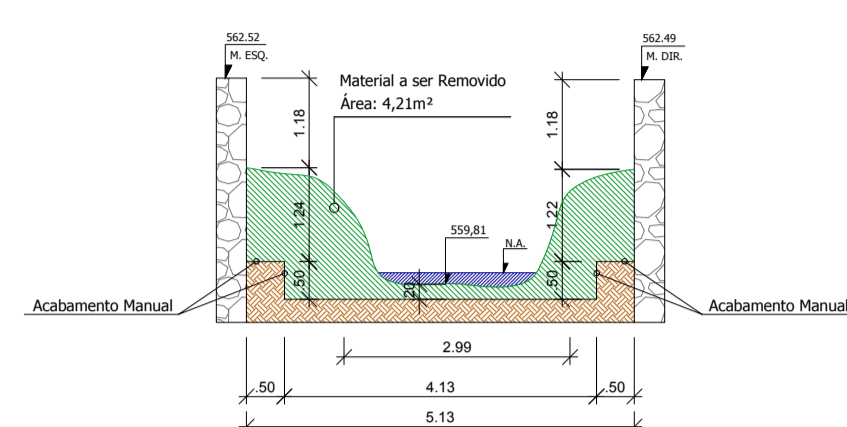

Perfil Transversal - HH
Escala: 1/100

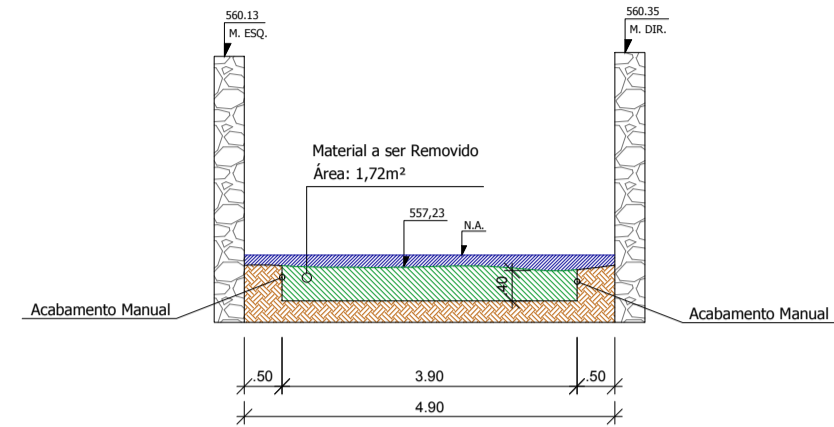

Perfil Transversal - II
Escala: 1/100

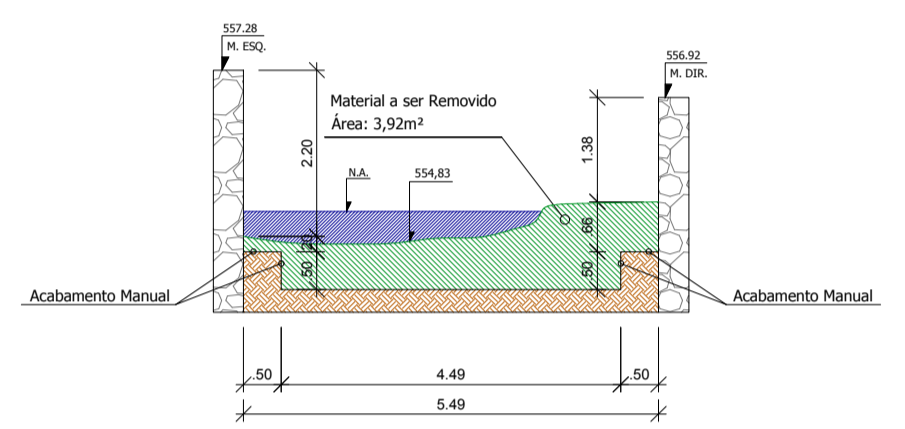

Perfil Transversal - JJ
Escala: 1/100

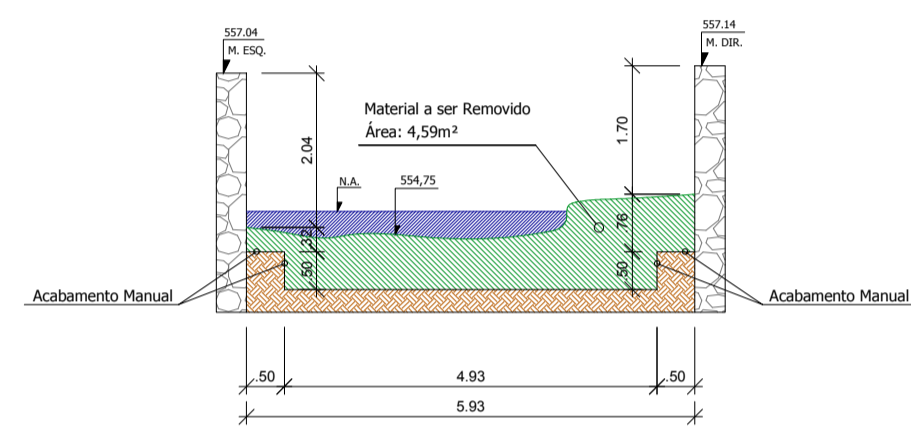

Perfil Transversal - KK
Escala: 1/100

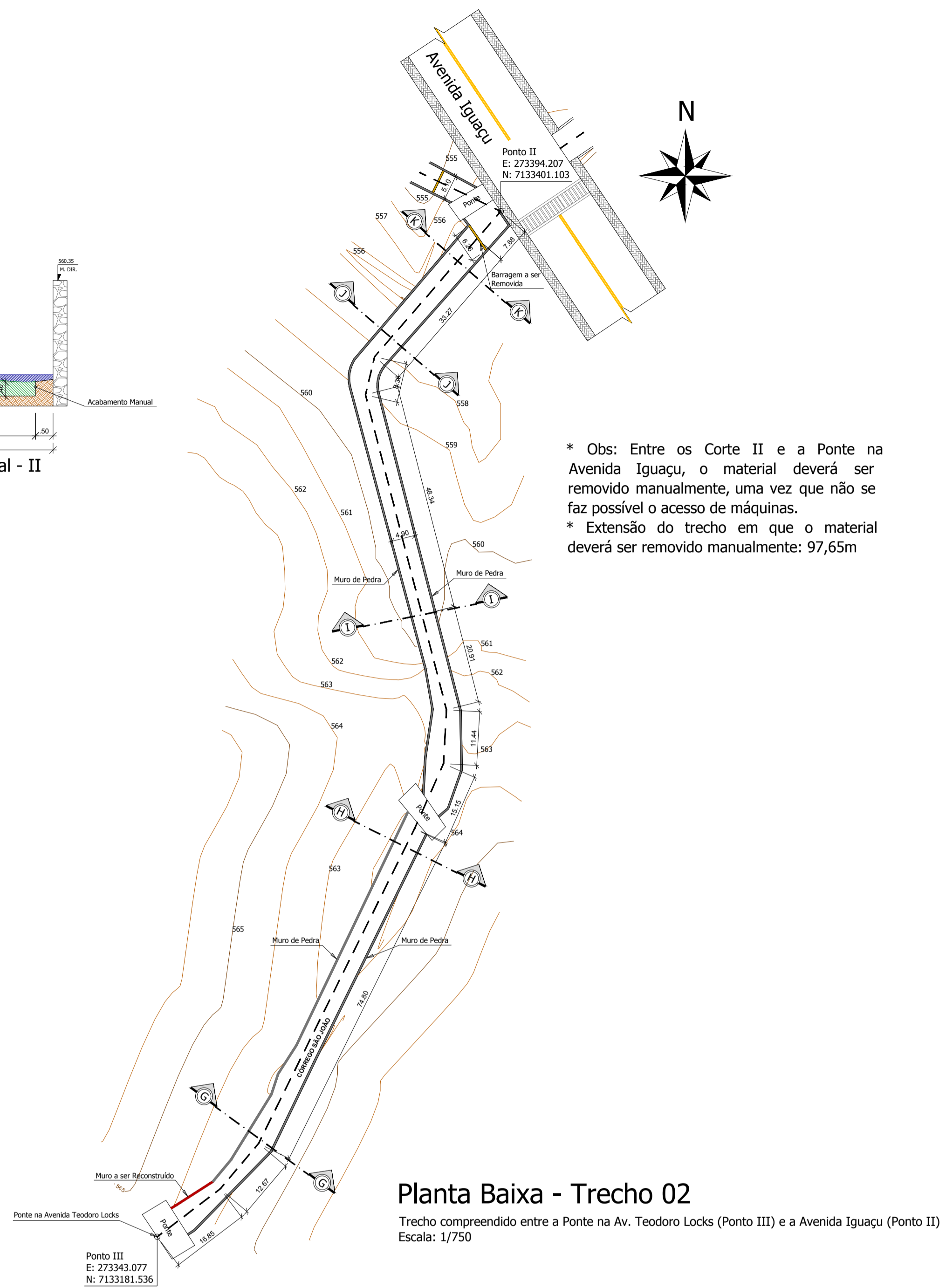

Planta Baixa - Trecho 02

Trecho compreendido entre a Ponte na Av. Teodoro Locks (Ponto III) e a Avenida Iguaçu (Ponto II)
Escala: 1/750

* Obs: Entre os Corte II e a Ponte na Avenida Iguaçu, o material deverá ser removido manualmente, uma vez que não se faz possível o acesso de máquinas.
* Extensão do trecho em que o material deverá ser removido manualmente: 97,65m

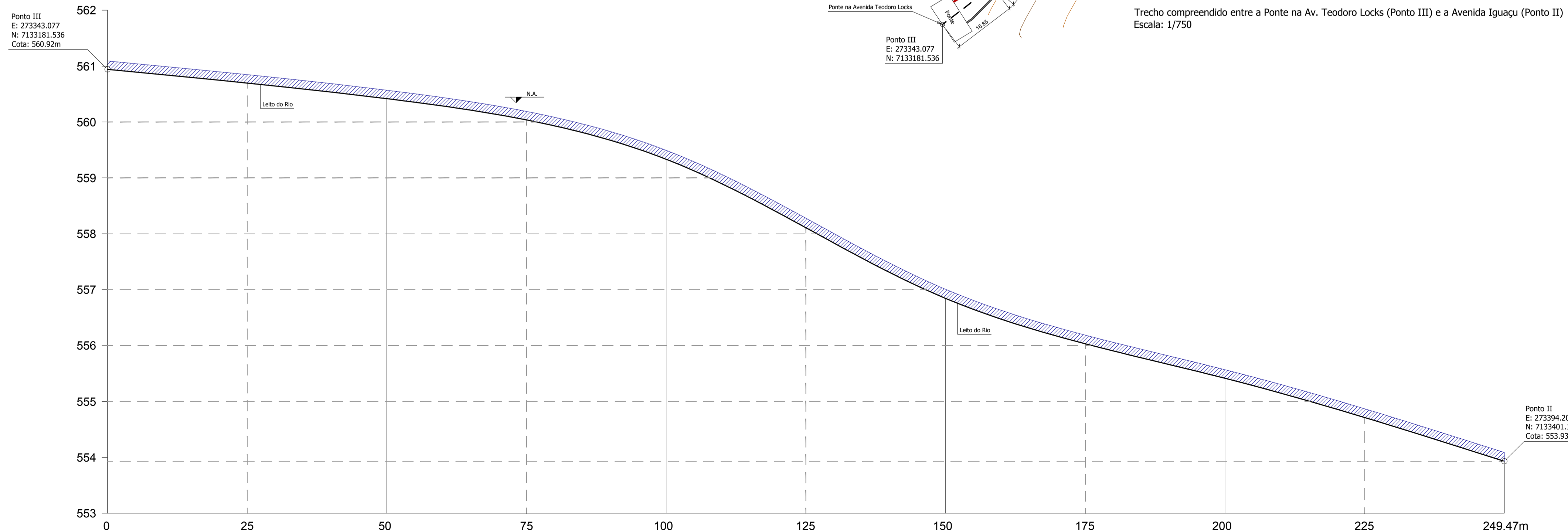

Perfil Longitudinal - Leito do Rio

Escala: Vertical: 1/50 - Horizontal: 1/500

LEGENDA:

Barragem a ser Removida	
Muro de Pedra a ser Reconstruído	
Muro de Pedra de Basalto Existente	

RESPONSÁVEL TÉCNICO PELO PROJETO:	RESPONSÁVEL TÉCNICO PELA EXECUÇÃO:	PROPRIETÁRIO DA OBRA:
PROFISSIONAL	PROFISSIONAL	PROPRIETÁRIO

CARIMBOS E ANOTAÇÕES

OBSERVAÇÕES:
 * CONFERIR MEDIDAS NO LOCAL;
 * EM CASO DE CONFLITO DE COTAS ENTRAR EM CONTATO COM O RESPONSÁVEL TÉCNICO;
 * EM CASO DE DÚVIDA CONSULTE SEMPRE O RESPONSÁVEL TÉCNICO;
 * REPRODUÇÃO TOTAL OU PARCIAL DESSE DESENHO ÉSTA PROIBIDA, LEI FEDERAL 9.610 DE FEVEREIRO DE 1998.



LEONARDI ENGENHARIA

PROJETO:	Limpeza e Desassoreamento do Córrego São Pedro e Córrego São João	EXTENSÃO TOTAL:	249,47m
PROPRIETÁRIO (A):	Município de Nova Esperança do Sudoeste	DOCUMENTO EMITIDO PARA:	<input type="checkbox"/> Anteprojeto <input checked="" type="checkbox"/> Aprovação Legal <input type="checkbox"/> Execução
CIDADE/ESTADO:	Nova Esperança do Sudoeste Paraná	CPF/CNPJ:	95.589.289/0001-32

CONTÉÚDO:	Planta Baixa - Trecho 02; Perfis Transversais; Perfil Longitudinal.	REVISÃO:	01
ESCALA:	Indicada	DATA:	Julho/2017
DESENHO:	Junior Tazinasso	FOLHA:	D-03/05