

AV. VEREADOR GUILHERME LEANDRO TRECHO 4 ENTRE RUA MARTIN DE PIERI E RUA PAULO BONETTI

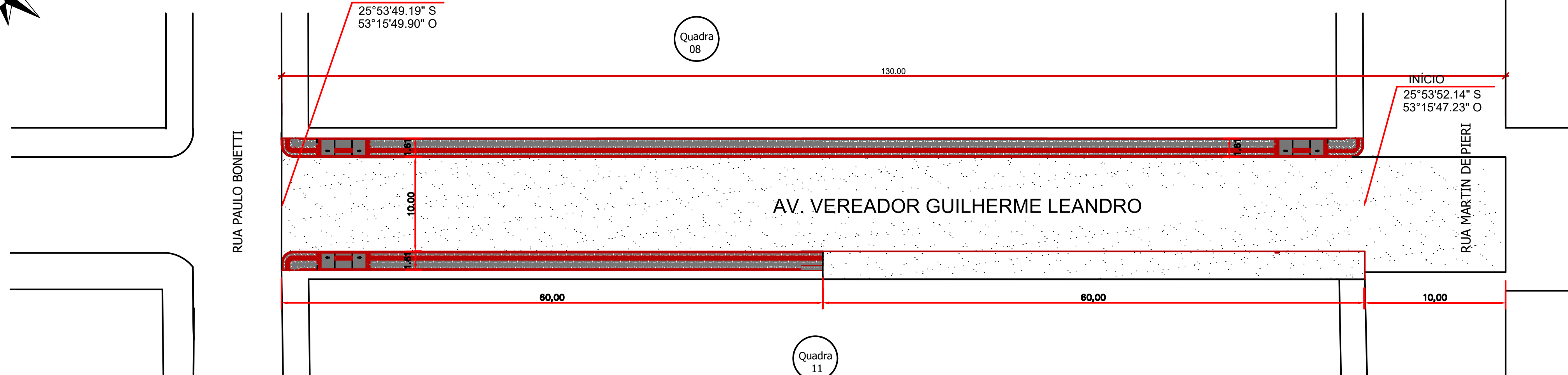

Planta Baixa

Trecho entre Rua Martin de Pieri e Rua Paulo Bonetti

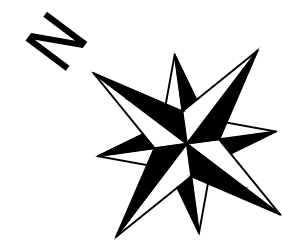
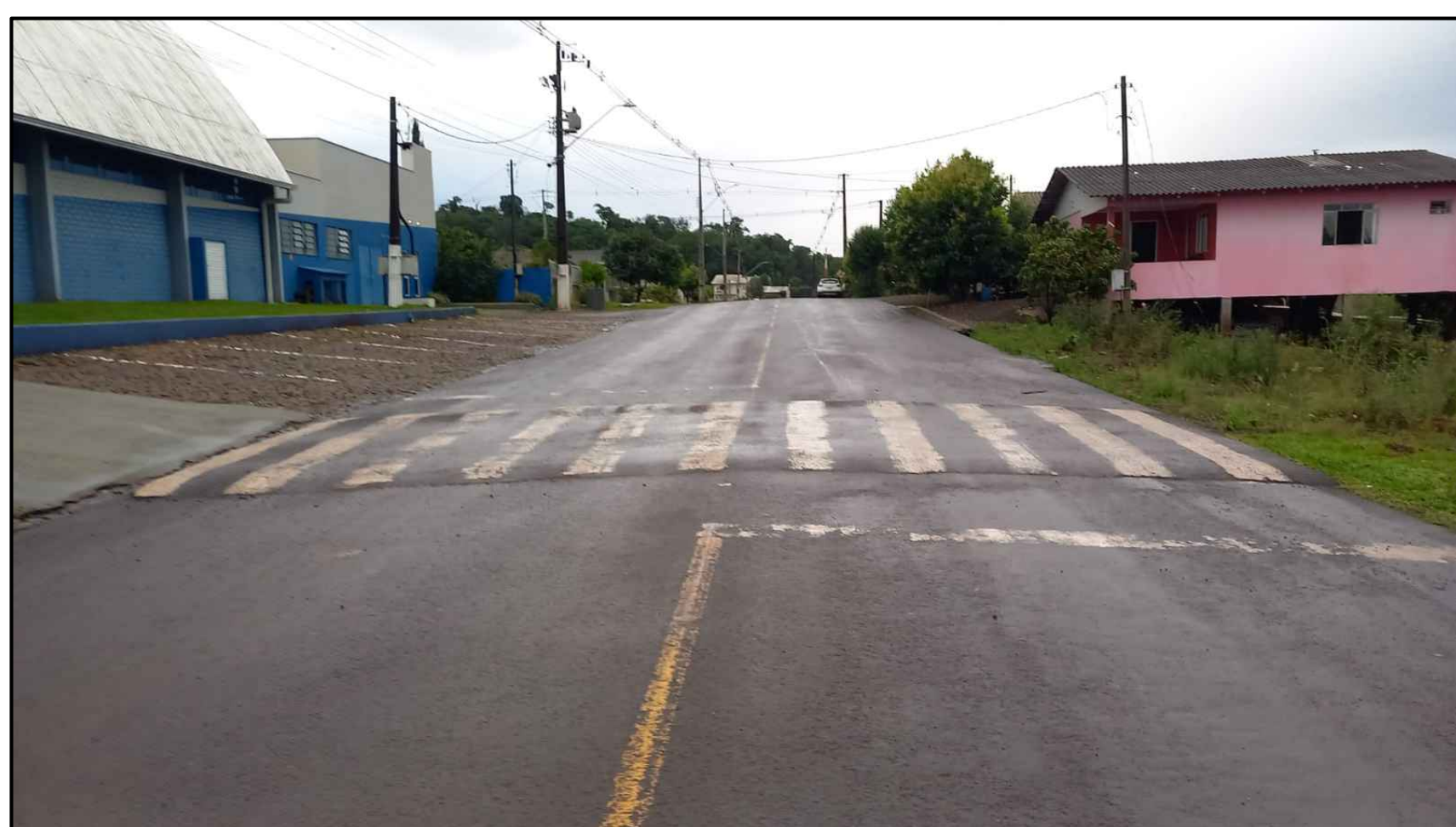

FONTE: MUNICÍPIO DE NOVA ESPERANÇA DO SUDOESTE



FONTE: GOOGLE EARTH

LEGENDA: Av. Vereador Guilherme Leandro - Trecho 4

- Meio Fio a ser Executado - 13 cm L = 180,00m
- Contenção Lateral a ser Executada - 07 cm L = 180,00m
- Sinalização Tátil de Alerta e = 6,0 cm
Área Total = 36,00 m²
- Sinalização Tátil Direcional e = 6,0 CM
Área Total = 36,00m²
- Concreto Simples e = 6,0 CM
Área Total = 217,80 m²
- Pó de Pedra e = 03 cm V = 8,70 m³
Pedra Britada e = 03 cm V = 8,70m³
- Acesso em concreto armado L = 13,50 m
- Placa - Nome de Rua (Existente)

Detalhe da Estrutura do Pavimento

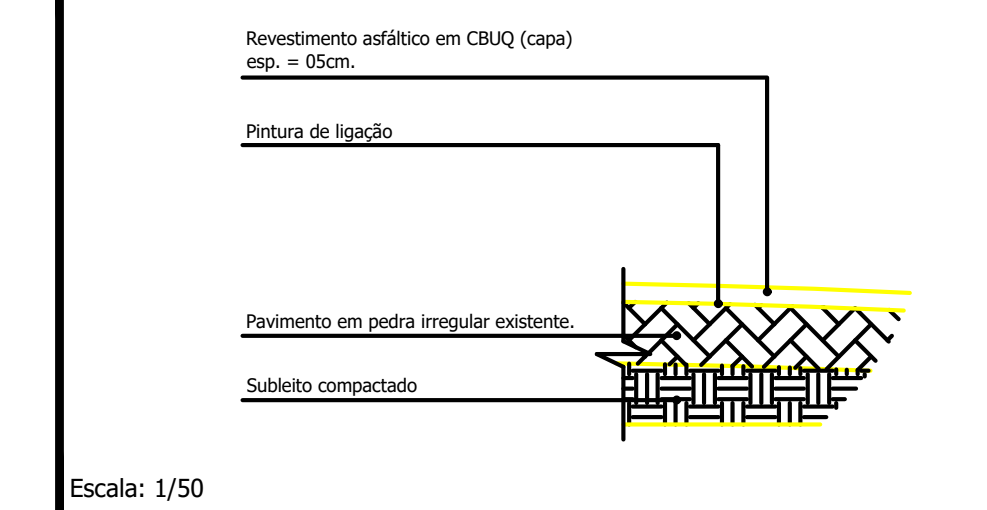

Capa e = 5,0 cm
Área Total = 1.600,00 m²

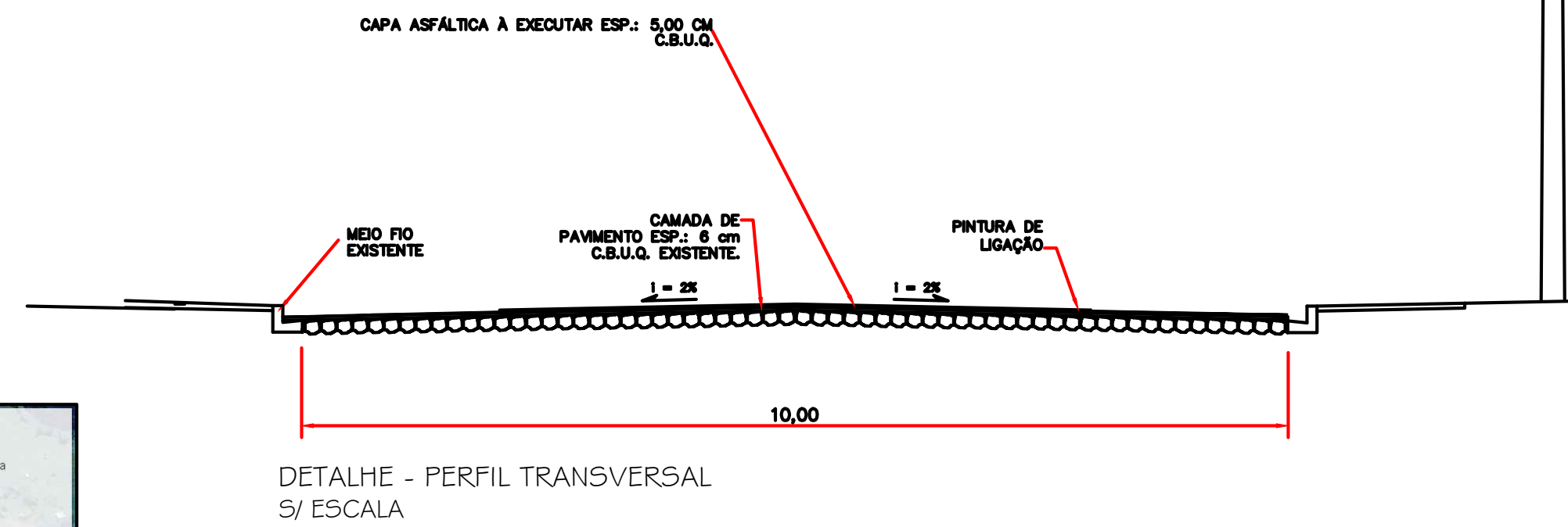

DETALHE - PERFIL TRANSVERSAL
S/ ESCALA

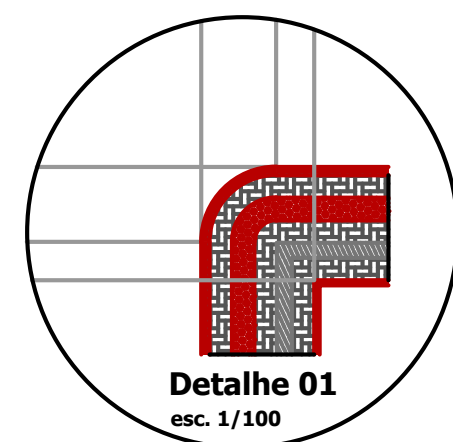
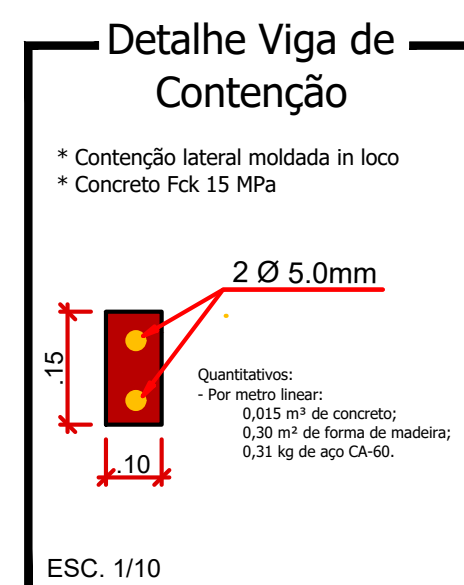
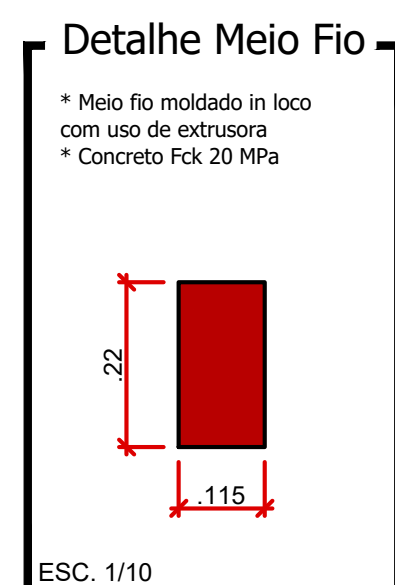
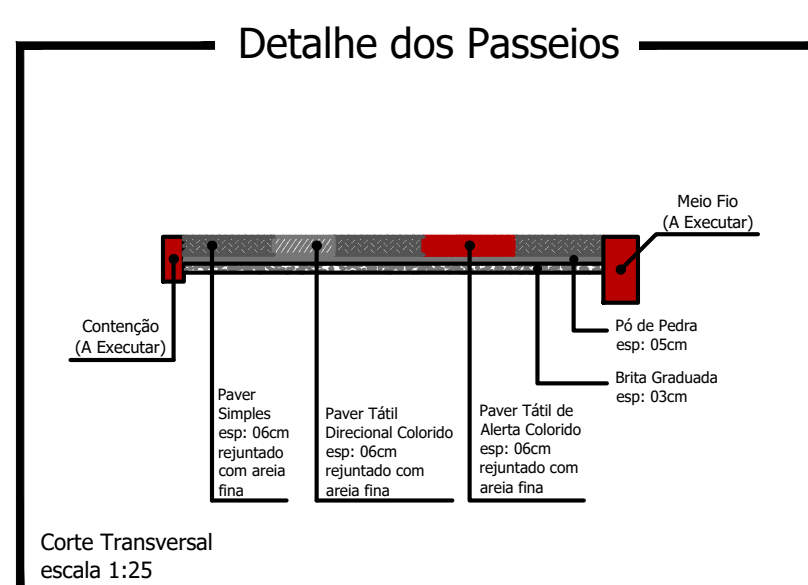
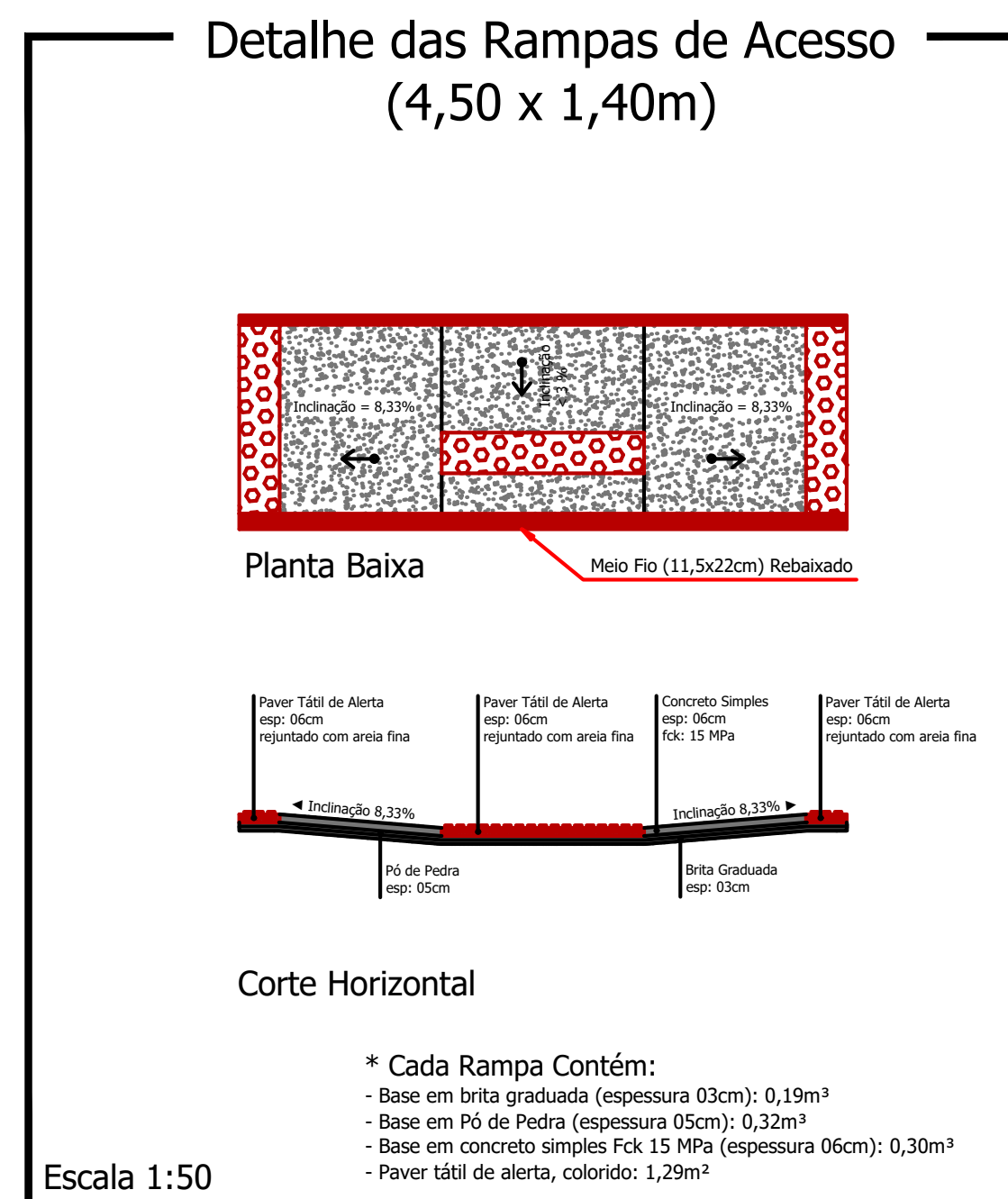

CARIMBOS E ANOTAÇÕES

Av. Vereador Guilherme Leandro - Trecho 4

PROJETO: Recape/Construção de Passeios		ÁREA TOTAL A RECAPEAR: 1.600,00 m ²
PROPRIETÁRIO: Prefeitura de Nova Esperança do Sudoeste	CPE/CNPJ: 95.589.289/0001-32	DOCUMENTO EMITIDO PARA: <input type="checkbox"/> Anteprojeto <input checked="" type="checkbox"/> Aprovação Legal <input type="checkbox"/> Execução
CIDADE/ESTADO: Nova Esperança do Sudoeste Paraná	PAVIMENTAÇÃO	
RUA: Av. Vereador Guilherme Leandro - Trecho 4	CONTEÚDO: Planta Baixa; Detalhes	REVISÃO: 01
ESCALA: Indicada	DATA: Outubro/2023	FOLHA: P-04/05