

### Planta Baixa

Trecho compreendido entre a Rua Terezinha Rohling Boger e o Início do recape Existente na Rua Valter Pecoits  
Escala: 1/250



FONTE: MUNICÍPIO DE NOVA ESPERANÇA DO SUDOESTE



FONTE: GOOGLE EARTH

### LEGENDA: Rua Valter Pecoits

- Meio Fio a ser Executado - (Existente)
- Contenção Lateral a ser Executada (Existente)
- Sinalização Tátil de Alerta e = 6,0 cm (Existente)
- Sinalização Tátil Direcional e = 6,0 CM (Existente)
- Concreto Simples e = 6,0 CM (Existente)
- Acesso em concreto armado L = 18,00 m (Existente)
- Placa - Nome de Rua (Existente)

### Detalhe da Estrutura do Pavimento

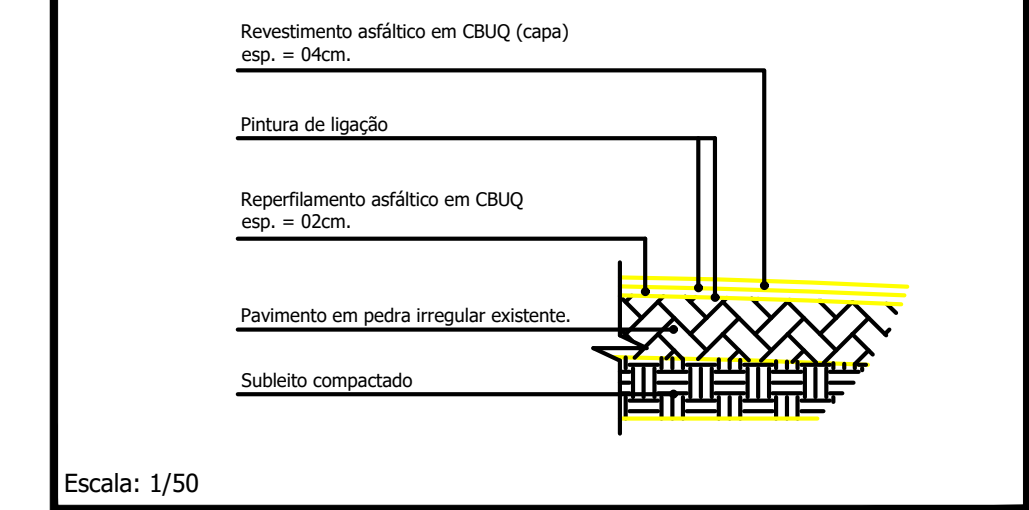

Escala: 1/50

Reperfilamento e = 2,0 cm  
Área Total = 511,00 m<sup>2</sup>  
Capa e = 4,0 cm  
Área Total = 511,00 m<sup>2</sup>

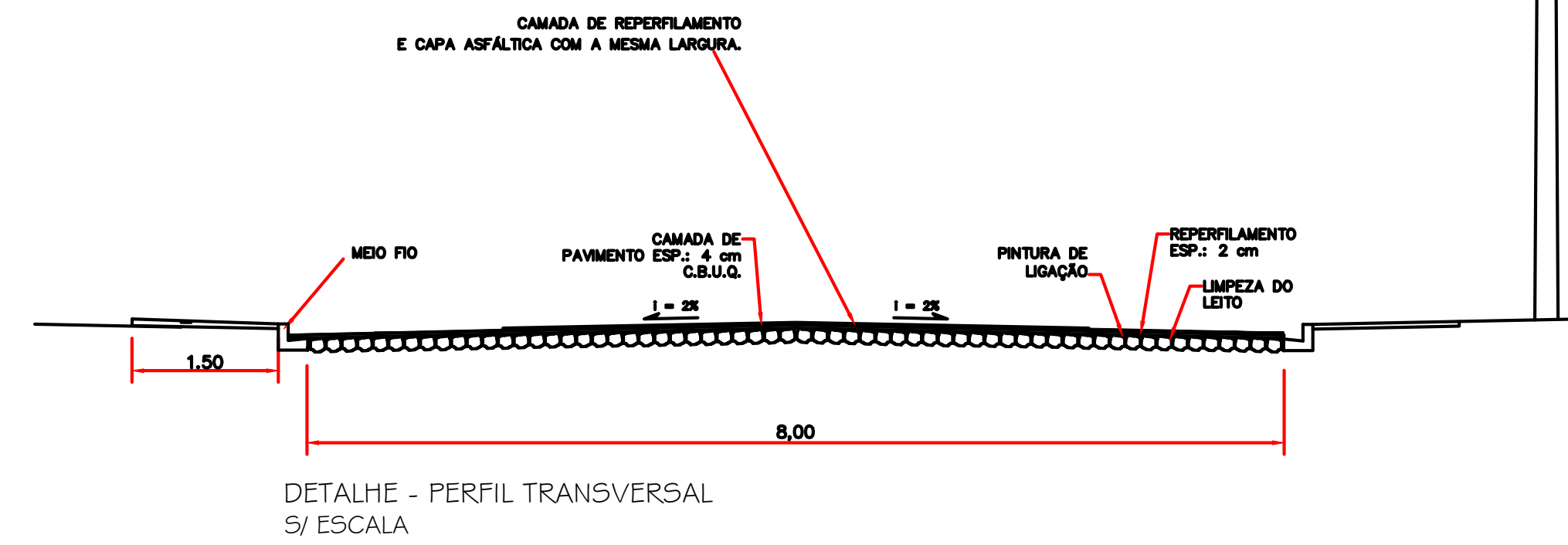

### Detalhe das Rampas de Acesso (4,50 x 1,40m)

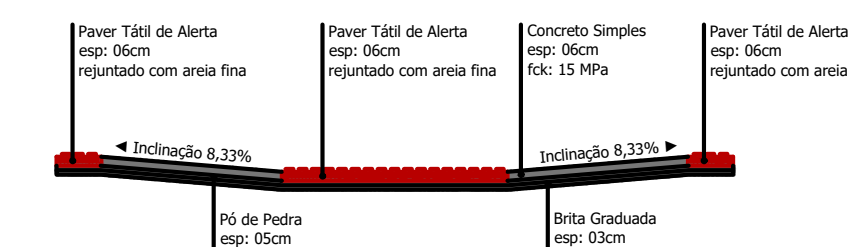
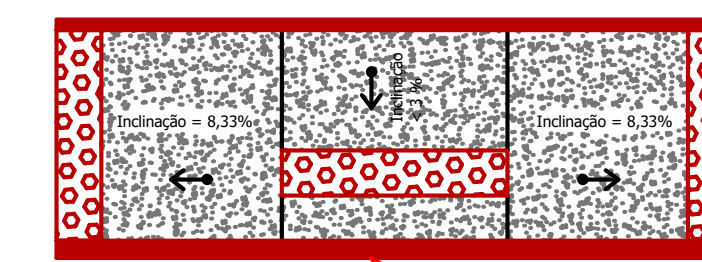

### Corte Horizontal

- \* Cada Rampa Contém:
- Base em brita graduada (espessura 03cm): 0,19m<sup>3</sup>
- Base em Pó de Pedra (espessura 05cm): 0,32m<sup>3</sup>
- Base em concreto simples Fck 15 MPa (espessura 06cm): 0,30m<sup>3</sup>
- Paver tátil de alerta, colorido: 1,29m<sup>2</sup>

Escala 1:50

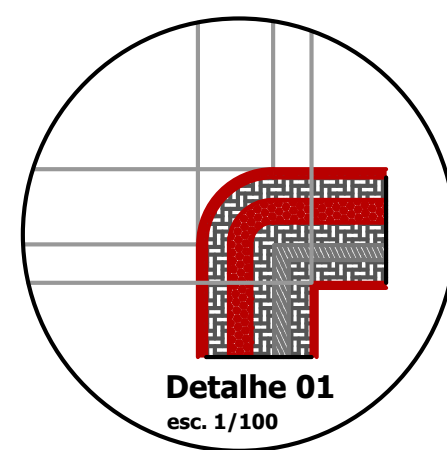
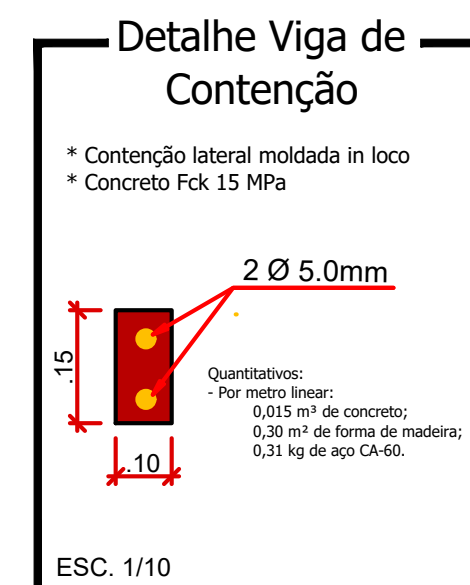
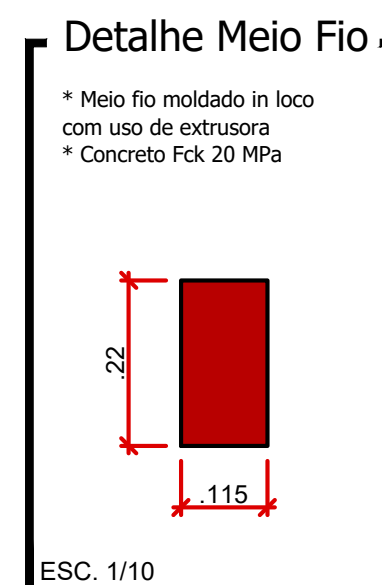
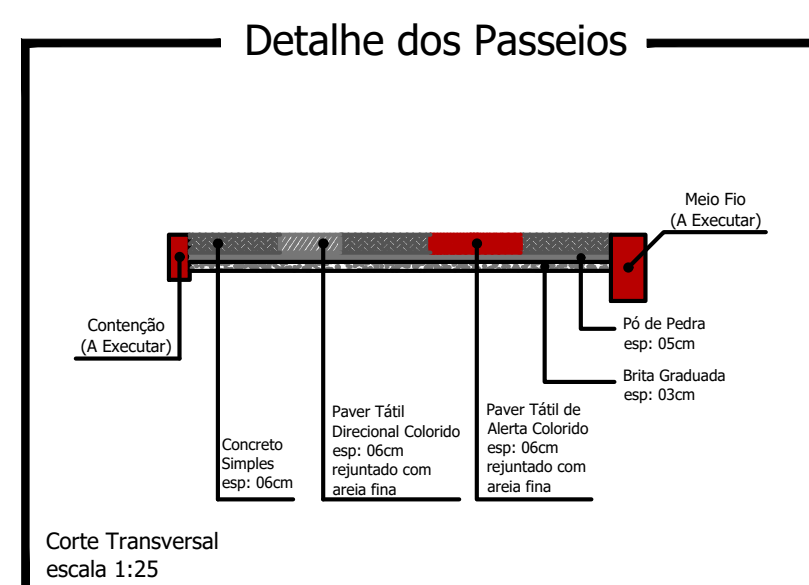

CARIMBOS E ANOTAÇÕES

## Rua Valter Pecoits

PROJETO:	Recape / Construção de Passeios	ÁREA TOTAL A RECAPEAR:	511,00 m <sup>2</sup>
PROPRIETÁRIO:	Prefeitura de Nova Esperança do Sudoeste	CPF/CNPJ:	95.589.289/0001-32
CIDADE/ESTADO:	Nova Esperança do Sudoeste   Paraná	DOCUMENTO EMITIDO PARA:	<input type="checkbox"/> Anteprojeto <input checked="" type="checkbox"/> Aprovação Legal <input type="checkbox"/> Execução
RUA:	Rua Valter Pecoits - Loteamento Boger	PAVIMENTAÇÃO	
CONTEÚDO:	Planta Baixa; Detalhes	REVISÃO:	01
ESCALA:	Indicada	DATA:	Outubro/2023
		DESENHO:	
			<b>P-01/03</b>

Prancha: 841mmx929mm