

RUA HERCULANO ENTRE AV. ALEXANDRE BONETTI E AV. TEODORO LOCKS

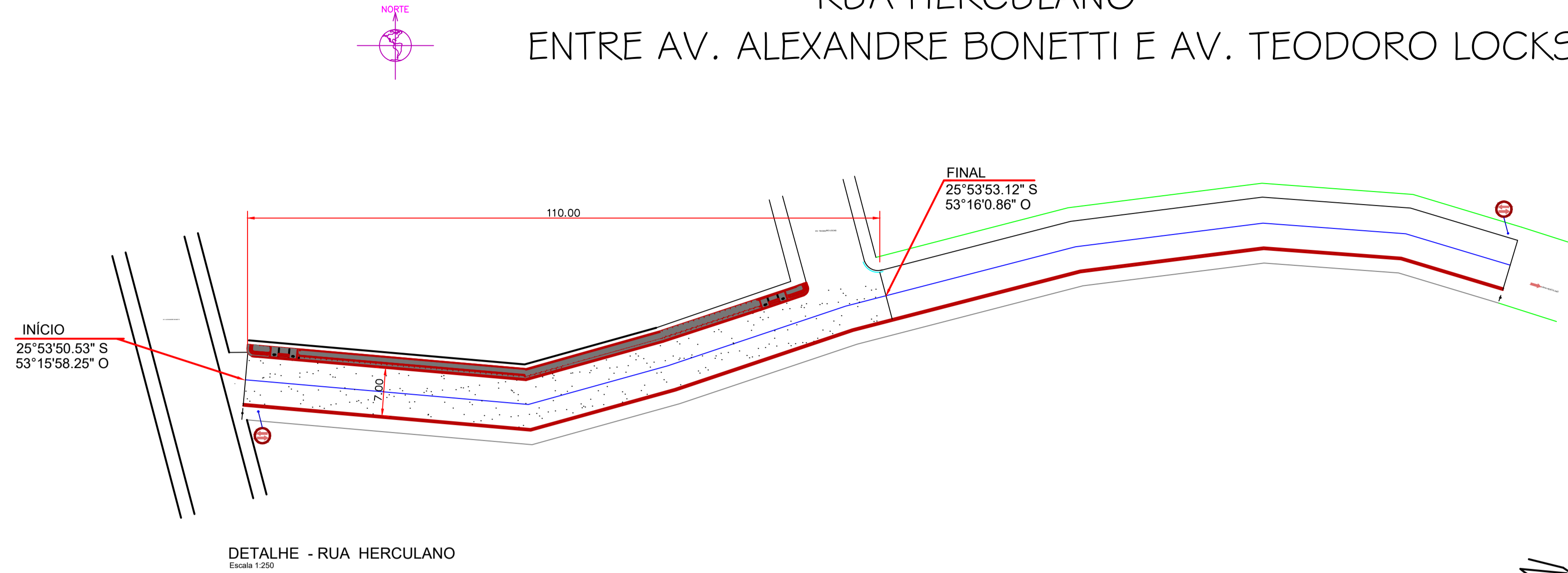

DETALHE - RUA HERCULANO
Escala 1:250



FONTE: MUNICÍPIO DE NOVA ESPERANÇA DO SUDOESTE



FONTE: GOOGLE EARTH

LEGENDA: Rua Herculano

- Meio Fio a ser Executado - 11,5 cm L= 220,00 m
- Contenção Lateral a ser Executada - 07 cm L= 110,00 m
- Sinalização Tátil de Alerta e = 6,0 cm
Área Total = 22,00m²
- Sinalização Tátil Direcional e = 6,0 CM
Área Total = 22,00 m²
- Concreto Simples e = 5,0 CM
Área Total = 133,10 m²
- Pó de Pedra e = 03 cm V = 4,00m³
- Acesso em concreto armado L = 9,00 m
- └ Placa - Nome de Rua (Existente)

Detalhe da Estrutura do Pavimento

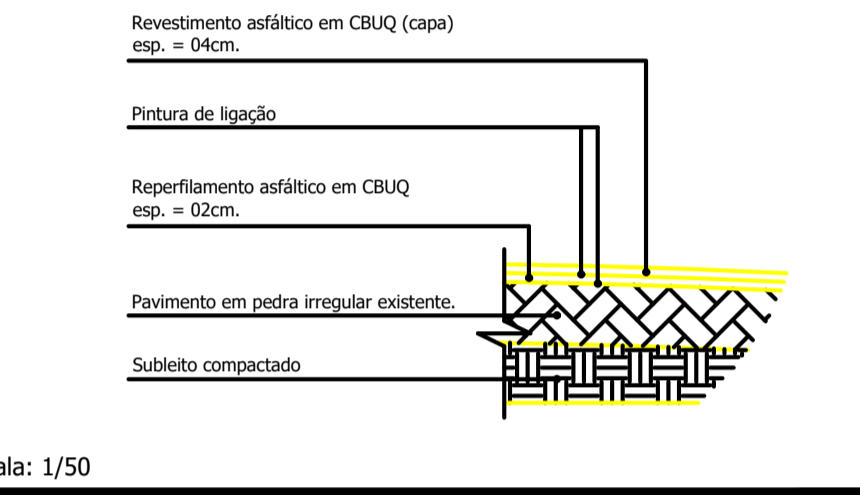

Escala: 1/50

Reperfilamento e = 2,0 cm
Área Total = 770,00 m²
Capa e = 4,0 cm
Área Total = 770,00 m²

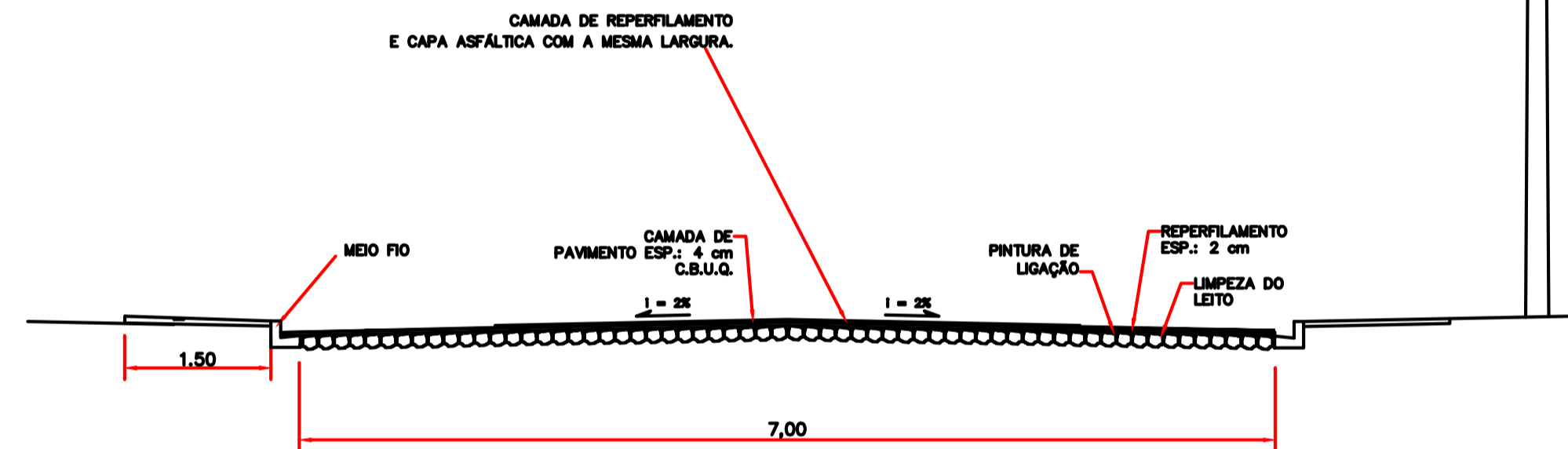

DETALHE - PERFIL TRANSVERSAL
S/ ESCALA

Detalhe das Rampas de Acesso (4,50 x 1,40m)

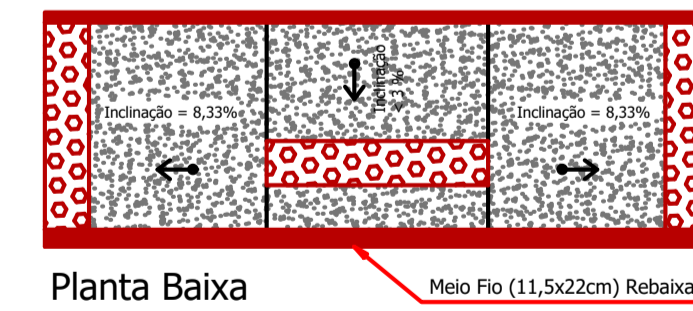

Planta Baixa

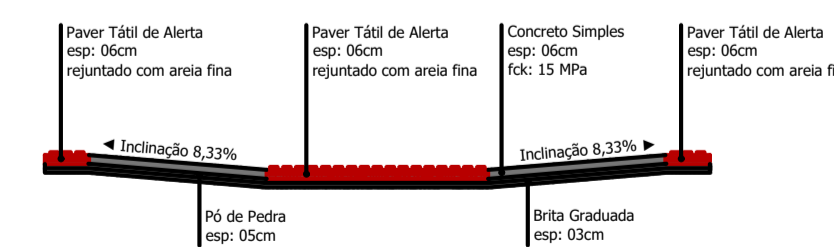

Corte Horizontal

Escala 1:50

* Cada Rampa Contém:
- Base em brita graduada (espessura 03cm): 0,19m³
- Base em Pó de Pedra (espessura 05cm): 0,32m³
- Base em concreto simples Fck 15 MPa (espessura 06cm): 0,30m³
- Pavimento tátil de alerta, colorido: 1,29m²

Rua Herculano

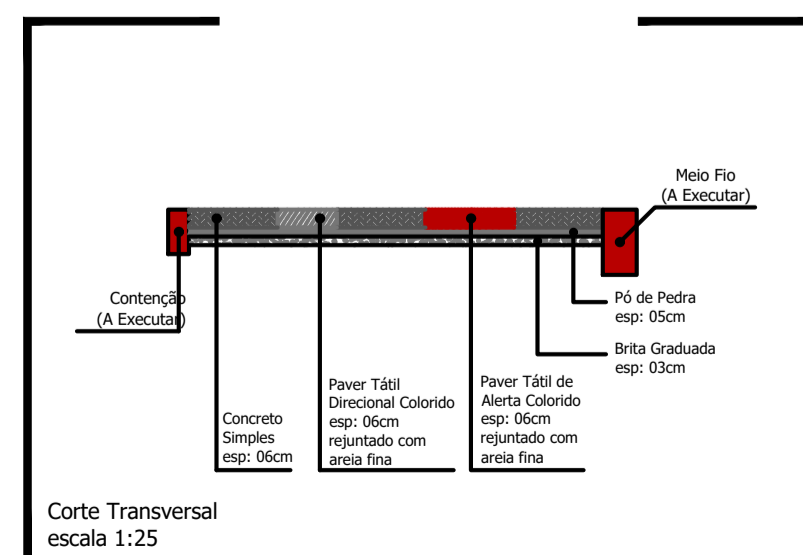
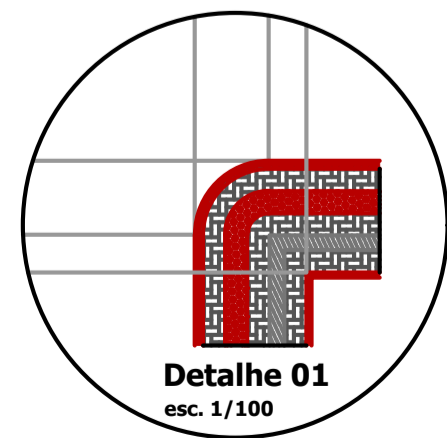

Corte Transversal
escala 1:25

* Meio fio moldado in loco
com uso de extrusora
* Concreto Fck 20 MPa

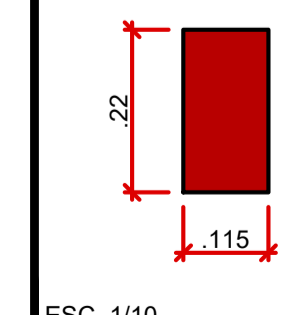

ESC. 1/10

* Contenção lateral moldada in loco
* Concreto Fck 15 MPa

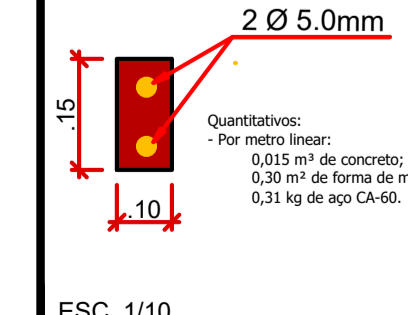

ESC. 1/10

PROJETO: Recape/Construção de Passeios		ÁREA TOTAL A RECAPEAR: 770,00 m ²
PROPRIETÁRIO: Prefeitura de Nova Esperança do Sudoeste	CPF/CNPJ: 95.589.289/0001-32	DOCUMENTO EMITIDO PARA: <input type="checkbox"/> Anteprojeto <input checked="" type="checkbox"/> Aprovação Legal <input type="checkbox"/> Execução
CIDADE/ESTADO: Nova Esperança do Sudoeste Paraná		PAVIMENTAÇÃO
RUA: Rua Herculano - Centro		REVISÃO: 01
CONTEÚDO: Planta Baixa; Detalhes		FOLHA: P-03/06
ESCALA: Indicada	DATA: Outubro/2023	DESENHO: