

CORTE CC'
Esc: 1:50

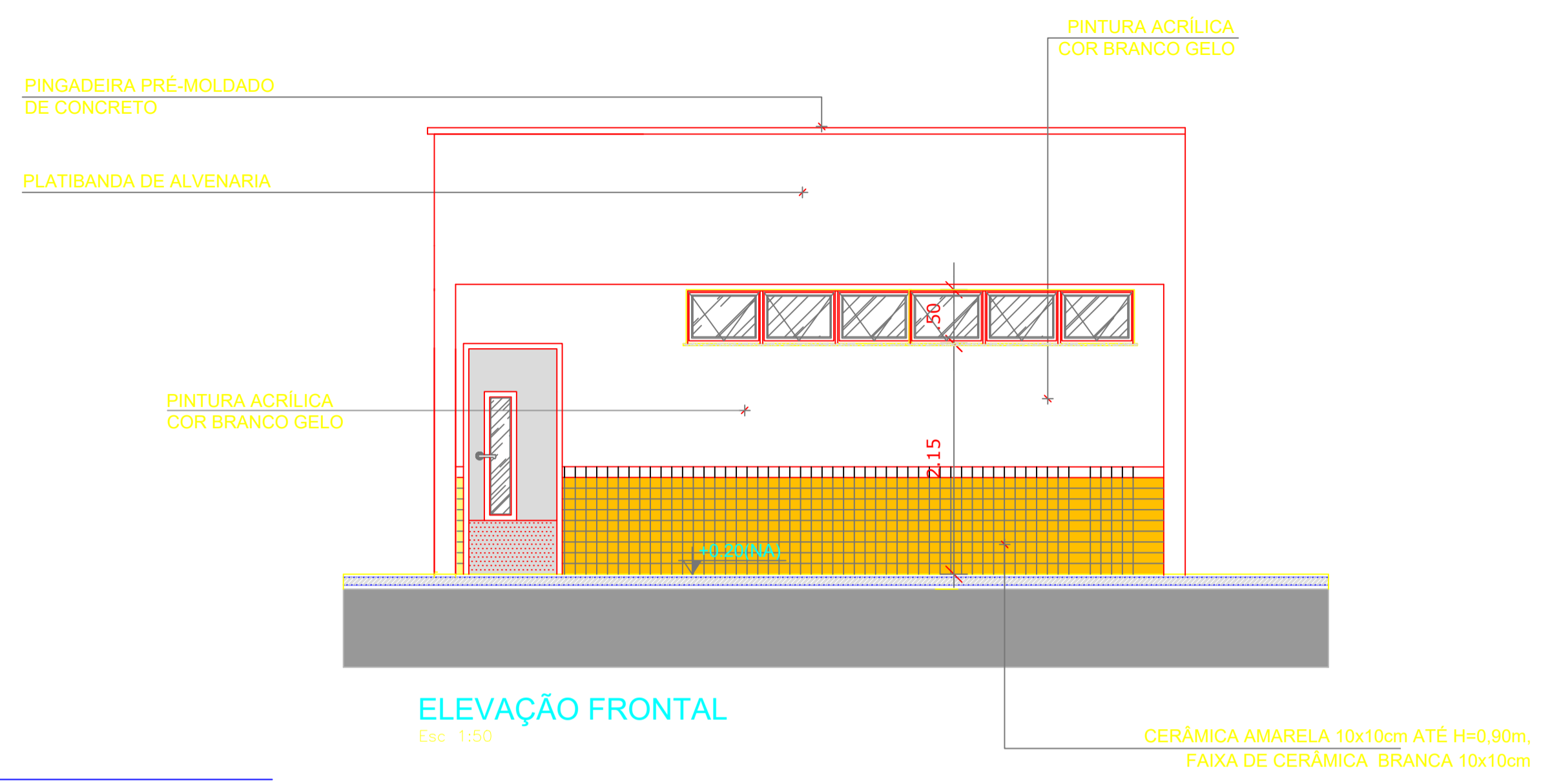

ELEVAÇÃO FRONTAL
Esc: 1:50

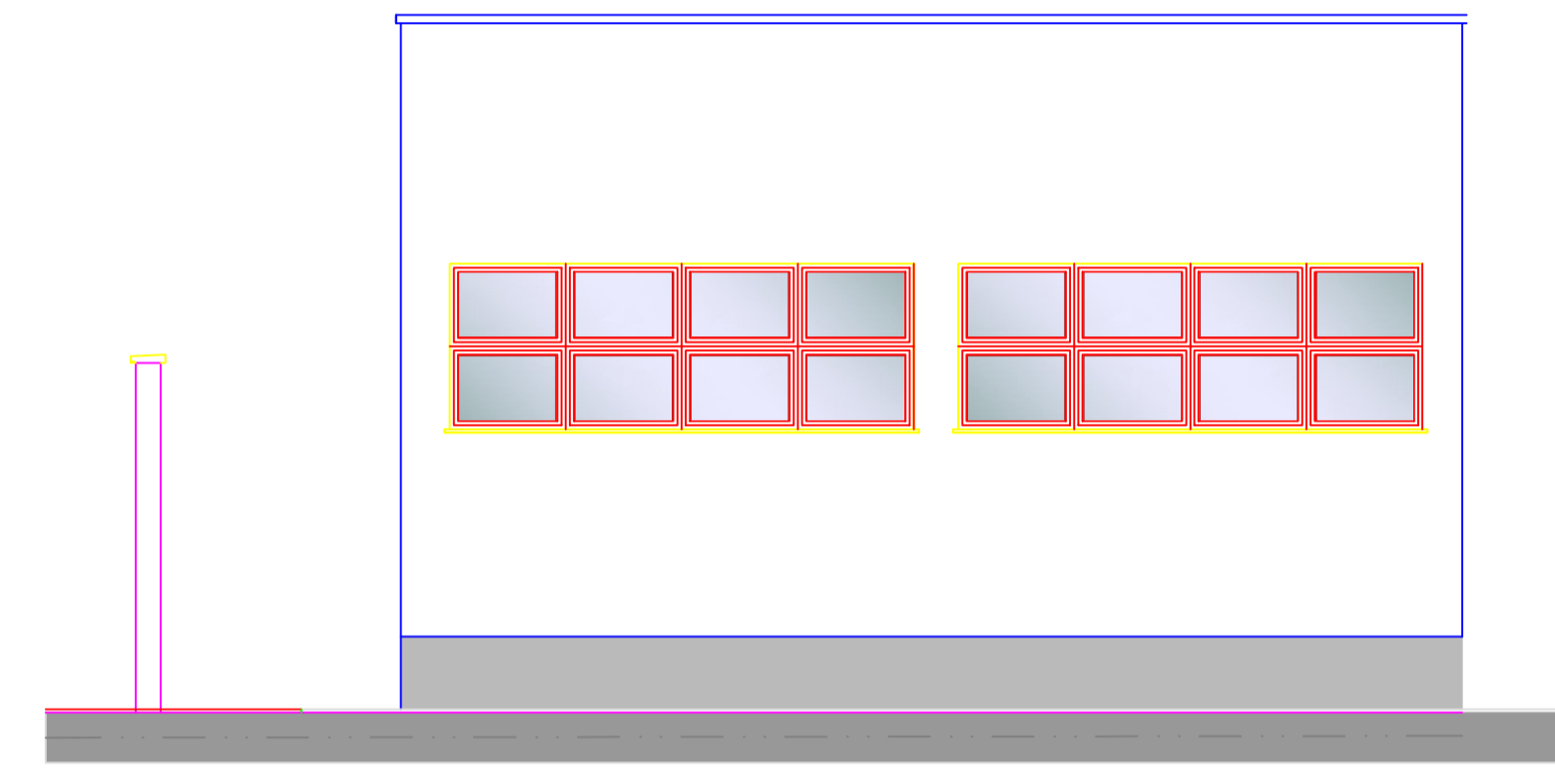

ELEVAÇÃO
Esc: 1:50

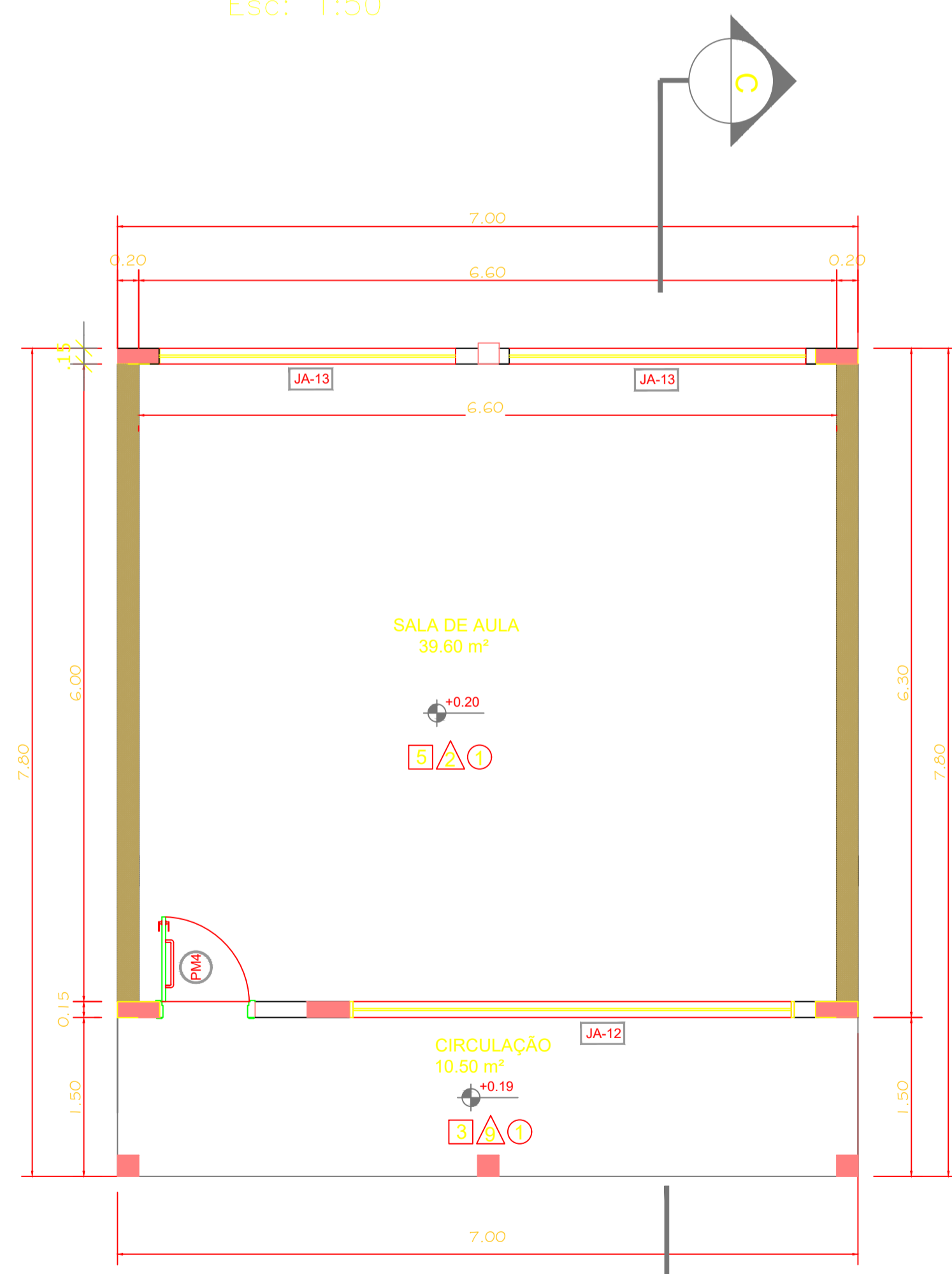

PLANTA BAIXA
Esc: 1:50

ESPECIFICAÇÕES	
<input type="checkbox"/>	PISO
3 - CERÂMICA 40x40 cm, PEI 5, COR BRANCO GELO, ANTIDERRAPANTE	
5 - PISO VINÍLICO EM MANTA E=2mm	
<input type="checkbox"/>	PAREDE
2 - PINTURA EPÓXI VERDE ATÉ H=0,90m, RODAMEIO DE MADEIRA PINTADO NA COR	
9 - FAIXA CERÂMICA 10x10cm (AMARELA E BRANCA) E PINTURA ACRÍLICA COR BRANCO GELO	
<input type="checkbox"/>	TETO
1 - FORRO EM PVC	

LEGENDA SISTEMA DE COBERTURA		
ITEM		QUANTIDADE
	TELHA METÁLICA TERMOACÚSTICA TRAPEZOIDAL	54,60 m²
	PINGADEIRA EM PRÉ-MOLDADO DE CONCRETO	29,60 ml
	CALHA EM CHAPA DE AÇO GALVANIZADO	7,00ml

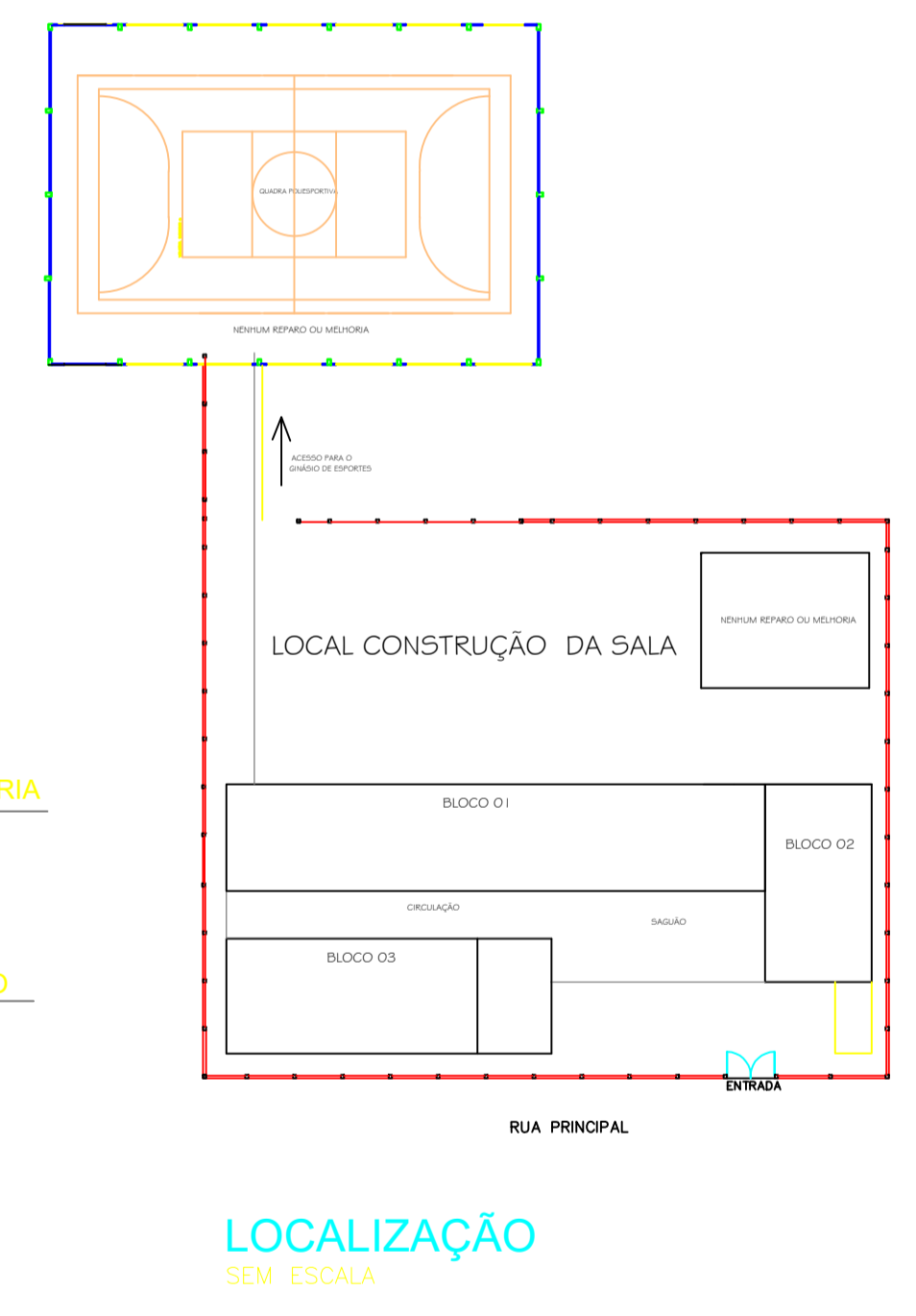

OBRAS:		LOCAL:	
CONSTRUÇÃO DE SALA DE AULA ESCOLA RURAL SANTO ANTONIO		NOVA ESPERANÇA DO SUDOESTE/PR	
PROPRIETÁRIO:		DATA:	
MUNICIPIO DE NOVA ESPERANÇA DO SUDOESTE		07 FEVEREIRO DE 2022	
ENDEREÇO:		ESCALA:	
LOTE Nº 114 DA GLEBA Nº 84 P.B. RUA PRINCIPAL, LINHA BARRA BONITA		INDICADA	
PROJETO:		ÁREA A CONSTRUIR:	
ARQUITETÔNICO		54,60	
ESPÉCIE:		DESENHO:	
PLANTA BAIXA		PRANCHA:	
RESPONSÁVEL TÉCNICO:		01/02	