

- Meio Fio a ser Executado - 13 cm L = 155,50 m
- Contenção Lateral a ser Executada - 07 cm L = 152,50m
- Sinalização Tátil de Alerta e = 6,0 cm  
Área Total = 45,50 m<sup>2</sup>
- Sinalização Tátil Direcional e = 6,0 CM  
Área Total = 50,00m<sup>2</sup>
- Paver Simples e = 6,0 CM  
Área Total = 106,25 m<sup>2</sup>
- Pó de Pedra e = 03 cm V = 4,58 m<sup>3</sup>  
Pedra Britada e = 03 cm V = 4,58m<sup>3</sup>
- Acesso em concreto armado L = 18,00 m
- Placa - Nome de Rua (Existente)

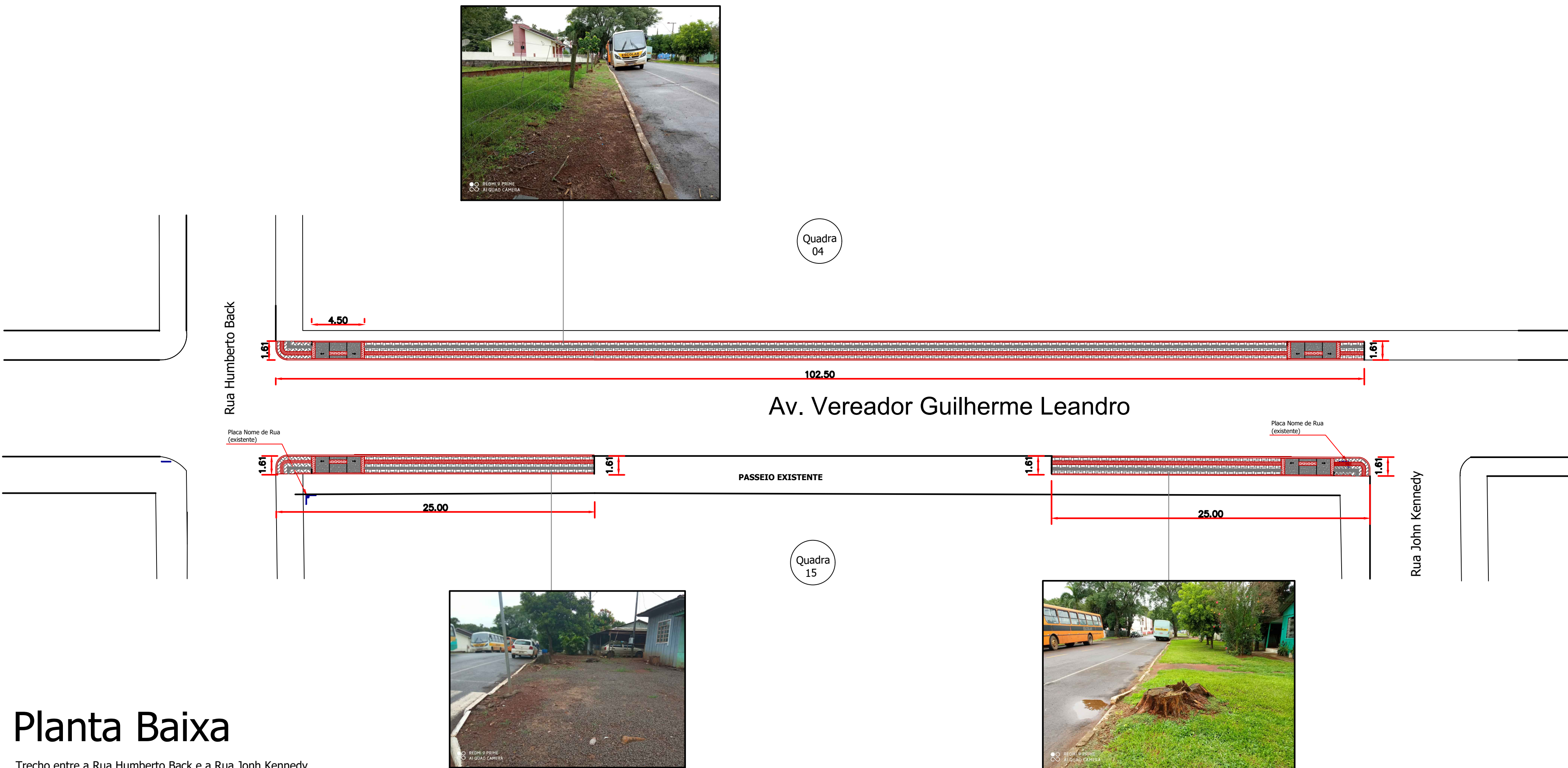

# Planta Baixa

Trecho entre a Rua Humberto Back e a Rua Jonh Kennedy  
Escala: 1/250

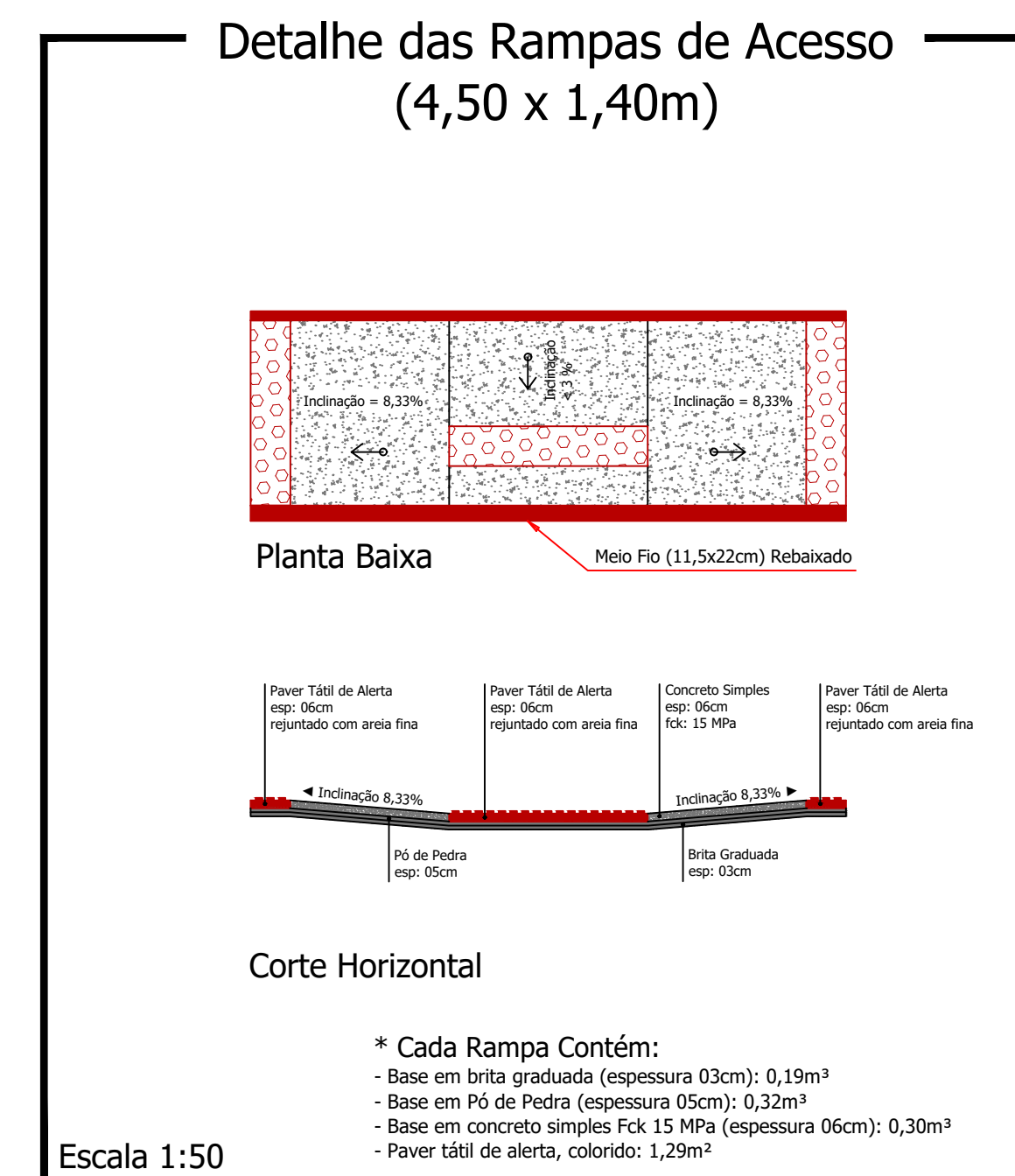
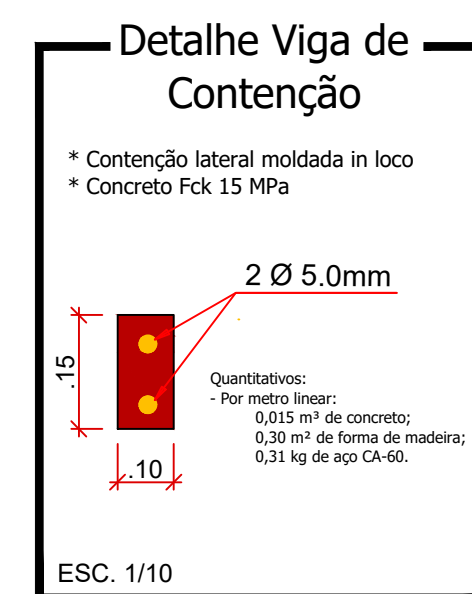
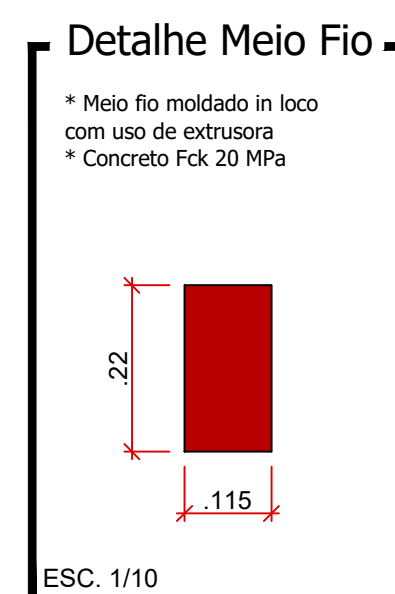
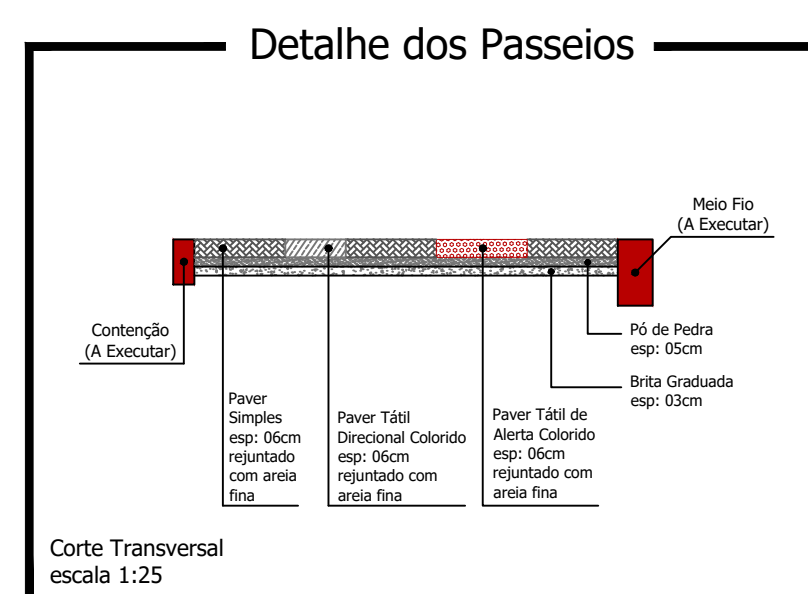
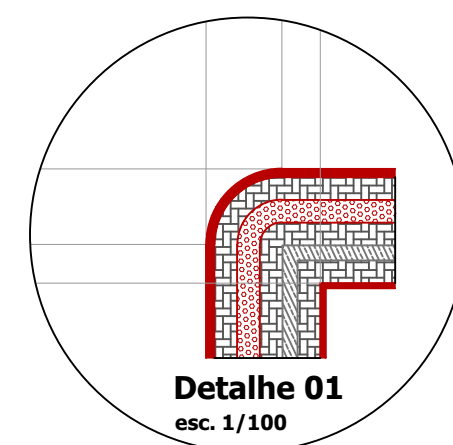

## Av. Vereador Guilherme Leandro - Parte 01

|                   |   |                         |  |
|-------------------|---|-------------------------|--|
| PROJETO:          | Construção de Passeios                    | ÁREA TOTAL A RECAPEAR:  | 1.059,75 m <sup>2</sup>  |
| PROPRIETÁRIO (A): | Prefeitura de Nova Esperança do Sudoeste  | DOCUMENTO EMITIDO PARA: | <input type="checkbox"/> Anteprojeto<br><input checked="" type="checkbox"/> Aprovação Legal<br><input type="checkbox"/> Execução |
| CIDADE/ESTADO:    | Nova Esperança do Sudoeste   Paraná       | REVISÃO:                | 01   |
| RUA:              | Av. Vereador Guilherme Leandro - Parte 01 | FOLHA:                  | <b>P-04/06</b>   |
| CONTEÚDO:         | Planta Baixa; Detalhes                    | ESCALA:                 | Indicada   |
| DATA:             | Março/2022                                | DESENHO:                |  |