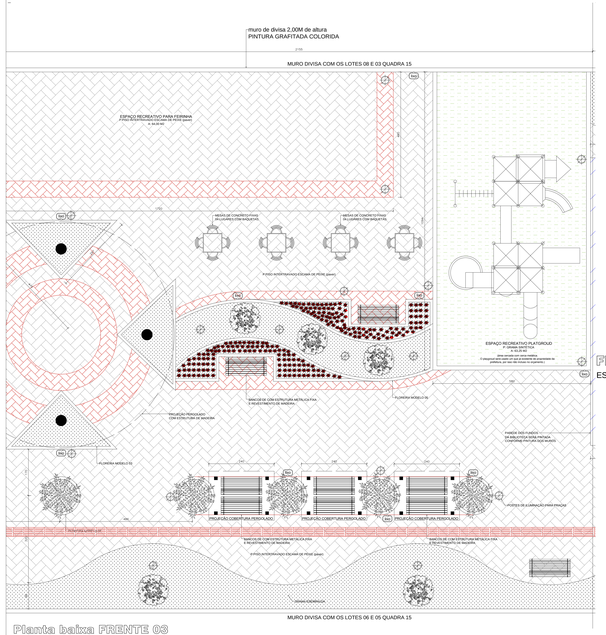

Planta baixa FRENTE 03
Áreas 4314m²
ESCALA 1/50

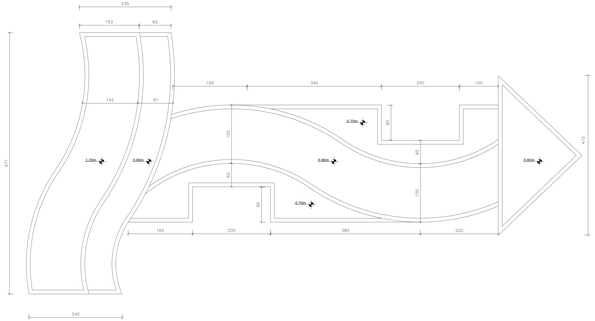

Floreira - MODELO V (atentar para as alturas das floreiras)
ESCALA 1/35

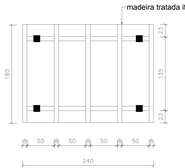

Pergolado madeira (03 unidades)
ESCALA 1/25

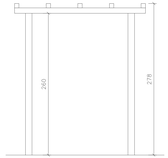

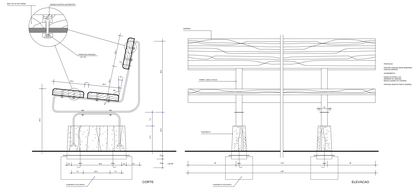

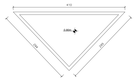

Floreira - MODELO III(atentar para as alturas das floreiras)
ESCALA 1/50

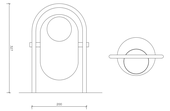

Lixeira
ESCALA 1/50

Floreira - MODELO II
ESCALA 1/50

LEGENDAS / ABREVIATURAS

- MEIO-FIO EXECUTAR
- GRAMADO A EXECUTAR
- BOCA DE LOBO EXECUTAR
- TUBO COM DIAM. DE 40 CM
- ENTRADA DE ENERGIA
- PAVIMENTAÇÃO PAVER CINZA (escama de peixe)
- PAVIMENTAÇÃO PAVER VERMELHO (escama de peixe)
- FLOREIRAS
- OBRA EXISTENTE
- GRAMA ESMERALDA
- ESPELHO D´ÁGUA
- PAVER TÁTIL ALERTA
- PAVER TÁTIL DIREÇÃO
- BANHEIROS EXECUTAR
- LIXEIRAS
- TUBULAÇÃO ENERGIA
- POSTE / PONTOS DE ILUMINAÇÃO
- MESA DE JOGOS EM CONCRETO
- BANCO EM MADEIRA FAKE
- EQUIPAMENTOS PLAYGRAUD
- FOSSA SÉPTICA
- CAIXA DE INSPEÇÃO
- POSTE DE ILUMINAÇÃO

PERGOLA CENTRAL ARREDONDADA EM MADEIRA MACIÇA
ESCALA 1/50

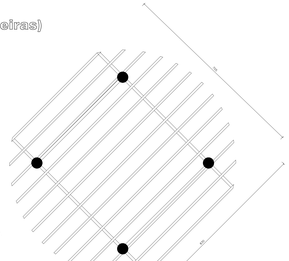

Sinalização tátil de alerta

	Mínimo dim	Máximo dim
Diâmetro de base do relevo	22	30
Distância horizontal entre centro de relevo	42	53
Distância diagonal entre centro de relevo	60	75
Altura do relevo	03	05

Sinalização tátil direcional

	Mínimo dim	Máximo dim
Largura de base o relevo	30	40
Largura de topo	20	30
Altura do relevo *	4	5
Distância horizontal entre centros de relevo	70	85
Distância horizontal entre bases de relevo	45	55

*quando em pisos sobrepostos a altura do relevo deve ser 3

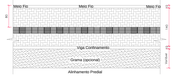

Observações:

A proposta está de acordo com as normas de acessibilidades da NBR 9050/04.
As calçadas terão faixa de circulação de no mínimo 1,50m (nos bairros).
Em calçadas situadas no centro os arredores deverá ser consultado este departamento.
Não será permitido degraus.
O mobiliário urbano deverá ser implantado junto ao meio fios.
Materiais para o piso serão de blocos intertravados antiderrapantes, com piso podotátil.
Não será permitido o uso de piso cimentado.
Em terrenos de esquina o muro chanfrado é obrigatório.

Detalhe da calçada
ESCALA 1/50

QUANTITATIVO

LEGENDA	DESCRIÇÃO	QUANTIDADE
	Palmeira Real (adulta)	05 unidades
	PAVIMENTAÇÃO PAVER VERMELHO (escama de peixe)	40 m²
	PAVIMENTAÇÃO PAVER CINZA (escama de peixe)	341 m²
	GRAMA ESMERALDA	50m²
	MEIO-FIO EXECUTAR	45m²
lixo	LIXEIRA	4 unidades
	BANCO PRAÇA	09 unidades
	YPÊS ROXOS	04 unidades
	FLORES DA ESTAÇÃO	60 unidades
	MESA DE JOGOS 04 LUGARES FIXA EM CONCRETO.	04 unidades

JAIR STANGE
Administração 2017/2020
NOVA ESPERANÇA DO SUDOESTE - PR

PROPRIETÁRIO: PREFEITURA MUNICIPAL DE NOVA ESPERANÇA DO SUDOESTE
CNPJ: 95.589.289/0001-32

RESP. TÉCNICO PROJETO: JOSSIANE APARECIDA CARNEIRO DA LUZ
ARQUITETA E URBANISTA
CAU A1162-8-1

OBRA: PRAÇA NOVA ESPERANÇA DO SUDOESTE

ENDEREÇO: AVENIDA GUAIÚ C/ AVENIDA VERGUEIRO GUAVIRME LOADRO
LOTES 01 E 04 - QUADRA 15, CENTRO
MUNICÍPIO DE NOVA ESPERANÇA DO SUDOESTE – PARANÁ

ESPECIFICAÇÕES: Projeto Arquitetônico e Paisagístico
Frente 03

DESENHO: Jossiane
DATA: 30/11/2018
ÁREA: 1800,00 m²
ESCALAS: Indicada
PRANCHA: 07

PROIBIDA A ALTERAÇÃO DO DESENHO - DÚVIDAS COM A EQUIPE MUNICIPAL - CAU A1162-8