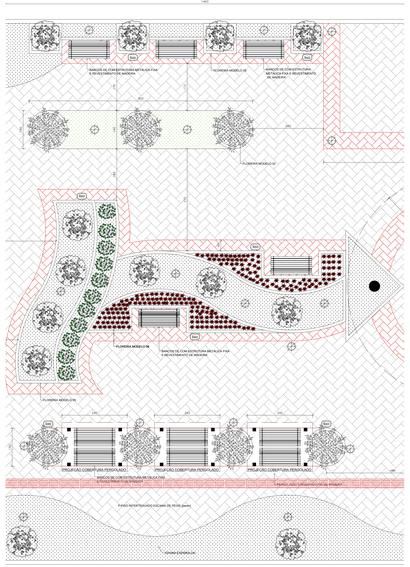


## Planta baixa FRENTE 02

Áreas 920,80m²

ESCALA 1/50

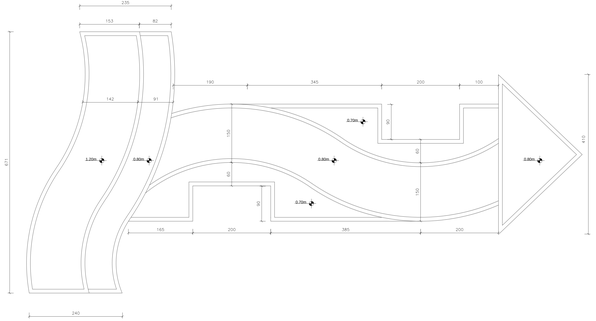


## Floreira - MODELO V (atentar para as alturas das floreiras)

ESCALA 1/35

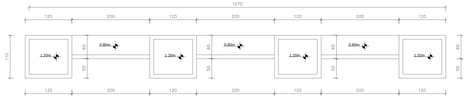


## Floreira - MODELO VI (atentar para as alturas das floreiras)

ESCALA 1/35

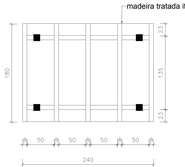


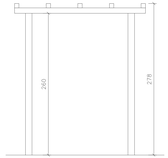


## Pergolado madeira (03 unidades)

ESCALA 1/25

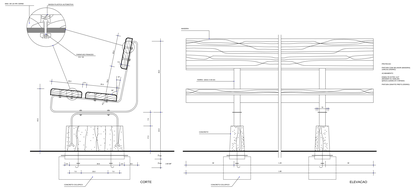

## Floreira - MODELO II

ESCALA 1/50

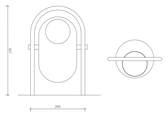

## Lixeira

ESCALA 1/50

## LEGENDAS / ABREVIATURAS

- MEIO-FIO EXECUTAR
- GRAMADO A EXECUTAR
- BOCA DE LOBO EXECUTAR
- TUBO COM DIAM. DE 40 CM
- ENTRADA DE ENERGIA
- PAVIMENTAÇÃO PAVER CINZA (escama de peixe)
- PAVIMENTAÇÃO PAVER VERMELHO (escama de peixe)
- FLOREIRAS
- OBRA EXISTENTE
- GRAMA ESMERALDA
- ESPELHO D´ÁGUA
- PAVER TÁTIL ALERTA
- PAVER TÁTIL DIREÇÃO
- BANHEIROS EXECUTAR
- LIXEIRAS
- TUBULAÇÃO ENERGIA
- POSTE / PONTOS DE ILUMINAÇÃO
- MESA DE JOGOS EM CONCRETO
- BANCO EM MADEIRA FAKE
- EQUIPAMENTOS PLAYGRAUD
- FOSSA SÉPTICA
- CAIXA DE INSPEÇÃO
- POSTE DE ILUMINAÇÃO

## Sinalização tátil de alerta

| | Mínimo dim | Máximo dim |
|---|---|---|
| Diâmetro de base do relevo | 22 | 30 |
| Distância horizontal entre centro de relevo | 42 | 53 |
| Distância diagonal entre centro de relevo | 60 | 75 |
| Altura do relevo | 03 | 05 |

## Sinalização tátil direcional

| | Mínimo dim | Máximo dim |
|---|---|---|
| Largura de base o relevo | 30 | 40 |
| Largura de topo | 20 | 30 |
| altura do relevo * | 4 | 5 |
| Distância horizontal entre centros de relevo | 70 | 85 |
| Distância horizontal entre bases de relevo | 45 | 55 |

*quando em placas sobrepostas a altura do relevo deve ser 3

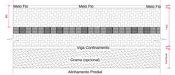


Observações:

A proposta está de acordo com as normas de acessibilidades da NBR 9050/04.
As calçadas terão faixa de circulação de no mínimo 1,50m (nos bairros).
Em calçadas situadas no centro os arvoredos deverá ser consultado este departamento.
Não será permitido plantio.
O mobiliário urbano deverá ser implantado junto ao meio fios.
Materiais para o piso serão de blocos intertravados antiderrapantes, com piso podotátil.
Não será permitido o uso de cimento queimado.
Em terrenos de esquina o mun chanfrado é obrigatório.

## Detalhe da calçada

ESCALA 1/50

## QUANTITATIVO

| LEGENDA | DESCRIÇÃO | QUANTIDADE |
|---|---|---|
| | Palmeira Real (adulta) | 07 unidades |
| | PAVIMENTAÇÃO PAVER VERMELHO (escama de peixe) | 20 m² |
| | PAVIMENTAÇÃO PAVER CINZA (escama de peixe) | 210 m² |
| | GRAMA ESMERALDA | 45m² |
| | MEIO-FIO EXECUTAR | 35m² |
| lixo | LIXEIRA | 05 unidades |
| | BANCO PRAÇA | 11 unidades |
| | BUCHINHOS | 15 unidades |
| | YHÊS ROXOS | 06 unidades |
| | FLORES DA ESTAÇÃO | 60 unidades |

JAIR STANGE
Administração 2017/2020
NOVA ESPERANÇA DO SUDOESTE - PR

| | |
|---|---|
| PROPRIETÁRIO | PREFEITURA MUNICIPAL DE NOVA ESPERANÇA DO SUDOESTE CNPJ: 95.589.289/0001-32 |
| RESP. TÉCNICO PROJETO | JOSSIANE APARECIDA CARNEIRO DA LUZ ARQUITETA E URBANISTA CAU A7152-9 |
| OBRA | PRAÇA NOVA ESPERANÇA DO SUDOESTE |
| ENDEREÇO | AVENIDA IGUAÇU C/ AVENIDA VERGUEIRO GUAVIRME LOADIRO LOTES 01 E 04 - QUADRA 15, CENTRO MUNICÍPIO DE NOVA ESPERANÇA DO SUDOESTE - PARANÁ |
| ESPECIFICAÇÕES | Projeto Arquitetônico e Paisagístico Frente 02 |

| | |
|---|---|
| DESENHO | Jossiane |
| DATA | 30/11/2018 |
| ÁREA | 1800,00 m² |
| ESCALAS | Indicada |
| PRANCHA | 06 |

O PROJETO É DE PROPRIEDADE EXCLUSIVA DO ARQUITETO, SENDO VEDADA A REPRODUÇÃO, TOTAL OU PARCIAL, SEM A PRÉVIA AUTORIZAÇÃO DO AUTOR